ఇతర రాష్ట్రాలు, ప్రపంచ దేశాల ముఖ్యమైన పరిణామాలు
సామాజిక, ఆర్థిక, రాజకీయ పుస్తక సమీక్షలు
ప్రతి ఆదివారం 'వార్త' మెయిన్‌లో ఒక పూర్తి పేజీ

తెలుగు జాతీయ దినపత్రిక
వార్త
epaper.vaartha.com WWW.VAARTHA.COM
వరంగల్ : fb.com/vaartha
Published from Warangal, Karimnagar, Hyderabad, Vijayawada, Visakhapatnam, Rajahmundry, Guntur, Nizamabad, Ongole, Tirupathi, Kadapa, Kurnool, Anantapur, Mahabubnagar, Khammam, Nellore, Nalgonda, Tadepalligudem, Srikakulam
23-2-2025 ఆదివారం సంపుటి: 31 సంచిక: 22 పేజీలు: 8+16 వెల: 8.00

మారిషస్‌కు విశిష్ట గౌరవ అతిథిగా ప్రధాని మోడీ 2
మహాశివరాత్రికి 3 వేల ప్రత్యేక బస్సులు 3

ఘటనాస్థలంలో సహాయ చర్యలను పర్యవేక్షిస్తున్న మంత్రి ఉత్తమ్

కుప్పకూలిన సొరంగం

ఎస్ఎల్‌బిసి టన్నెల్ పనుల్లో అపశ్రుతి
లోపల చిక్కుకున్న 8మంది
రక్షించేందుకు రెస్క్యూ టీం యత్నాలు
42 మంది సురక్షితంగా బయటకు
సహాయక చర్యలను పర్యవేక్షిస్తున్న మంత్రులు ఉత్తమ్, జూపల్లి
ఆ 8 మందిని తప్పక కాపాడుతాం: మంత్రి ఉత్తమ్

మహబూబ్‌నగర్ బ్యూరో, నాగర్‌కర్నూల్ ప్రతినిధి, ఫిబ్రవరి 22, ప్రభాతవార్త: శ్రీశైలం ఎడమగట్టు కాలువ (ఎస్ఎల్‌బీసీ) సొరంగ పనుల్లో అపశృతి చోటు చేసుకున్నది. బోరింగ్ పని మొదలుపెట్టిన వెంటనే టన్నెల్ పైభాగంలో ఒక్కసారిగా కుప్పకూలింది. నాగర్‌కర్నూల్‌జిల్లా పరిధిలోని >>2

షీర్‌జోన్‌లో తవ్వకాల వల్లే ప్రమాదం 7

ప్రధాని మోడీ ఆరా
ముఖ్యమంత్రి రేవంత్‌కు ఫోన్ 6

జనగణనలో కులగణన చేర్చండి

ప్రధాని మోడీకి సవాల్ విసిరిన సిఎం రేవంత్

రాహుల్ ఆశయం మేరకే నిర్వహించాం..
రెండో విడత పూర్తి కాగానే చట్టబద్ధత కల్పిస్తాం
ప్రజాభవన్‌లో బిసి నేతల సమావేశంలో ముఖ్యమంత్రి

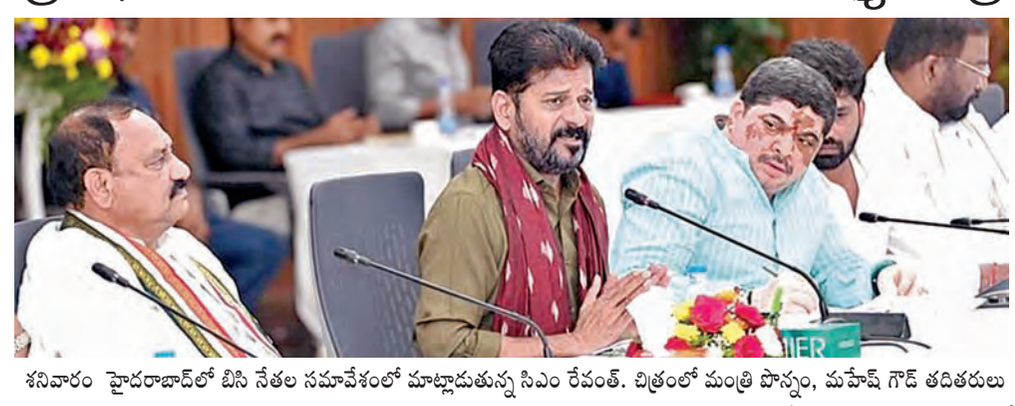
శనివారం హైదరాబాద్‌లో బిసి నేతల సమావేశంలో మాట్లాడుతున్న సిఎం రేవంత్. చిత్రంలో మంత్రి పొన్నం, మహేష్ గౌడ్ తదితరులు

ప్రభాతవార్త ప్రధాన ప్రతినిధి, హైదరాబాద్,ఫిబ్రవరి22: కులగణన విషయంలో ఎంతో మంది రాష్ట్రానికి సీఎంలుగా పనిచేసినా ఎవరికీ రాని అవకాశం తనకు వచ్చిందని ముఖ్యమంత్రి రేవంత్ రెడ్డి పేర్కొన్నారు. తెలంగాణ మోడల్‌ను దేశం మొత్తం అమలు చేయాలనే కార్యాచరణను రాహుల్ సిద్ధం చేస్తున్నారని చెప్పారు. కులగణన ఎక్స్‌రే లాంటిదని రాహుల్‌గాంధీ ఆనాడే చెప్పా రని, అన్ని రంగాల్లో బీసీలకు సామాజిక న్యాయం జరగాలంటే కులగణన చేయాల్సిందేనని రాహుల్ గాంధీ స్పష్టం చేశారని >>2

సిఎం సవాల్‌కు రెడీ

హామీల అమలు చేతకాకనే ఆ సవాళ్లు

మూడు ఎమ్మెల్సీ సీట్లు గెలుస్తాం
-కేంద్ర మంత్రి కిషన్‌రెడ్డి

హైదరాబాద్, ఫిబ్రవరి 22 ప్రభాతవార్త: తెలంగాణ ముఖ్యమంత్రి ప్రజలకు ఇచ్చిన హామీలను ముందుగా అమలు చేయాలని, ఇచ్చిన హామీలు అమలు చేయడం చేతకాదు కానీ సవాల్ విసురుతున్నాడంటూ కేంద్రమంత్రి కిషన్‌రెడ్డి మండిపడ్డారు. సిఎం రేవంత్ రెడ్డి శుక్రవారం చేసిన సవాలుపై కేంద్రమంత్రి కిషన్‌రెడ్డి స్పందించారు. శనివారం ఎమ్మెల్సీ ఎన్నికల ప్రచారంలో భాగంగా బోధన్‌లో టీచర్స్, పట్టభద్రులను ఉద్దేశించి మాట్లాడారు. ప్రజలకు ఇచ్చిన హామీలు ఎప్పుడు అమలు చేస్తారో చెప్పాలన్నారు. ఇచ్చిన హామీల్లో కనీసం 20శాతం అమలు చేసి సవాల్ చేస్తే దానికి అర్థం ఉంటుందని అన్నారు. నిరుద్యోగులకు ఉద్యోగాలు, రైతులకు ఇచ్చిన హామీలు అమలు చెయ్యాల న్నారు. విద్యార్థినులకు స్కూటీలు రైతు భరోసా కౌలురైతులు రైతు కూలీలకు డబ్బులు ఇవ్వాలని, మీ సెక్రటరియేట్‌లో పనిచేస్తున్న ఉద్యోగుల్ని మీ ఆఫీసులో పనిచేస్తున్న ఉద్యోగులని మీ దగ్గర మీ ఆఫీస్‌ల్లో పనిచేస్తున్న డ్రైవర్లని కార్మికులను అడిగితే మీ పరిపాలన ఎట్లుందో వాళ్లే చెప్తారన్నారు. మీ పరిపాలన ఎట్లుంద మీ పరిపాలనపై చర్చకు రావాలా? అంటూ ప్రశ్నించారు. ముందు మీ రాహుల్ గాంధీతో కలిసి ఇచ్చిన హామీలను అమలు చేయి అప్పుడు సవాల్‌కు తాను సిద్ధం అన్నారు. సిఎం రేవంత్‌రెడ్డికి పాలనపై అవగాహనే లేదన్నారు. ఉదయం లేవగానే రాహుల్ ఫోన్ కోసం వేచి చూస్తూ ఢిల్లీ వెళ్లాలా లేదా? అనే ఆలోచిస్తారే తప్ప రాష్ట్రంలో ప్రజా సమస్యల పరిష్కారం దిశగా చర్యలు తీసుకోరని ఆరోపించారు. మిగులు బడ్జెట్ రాష్ట్రంగా ఉన్న తెలంగాణను బిఆర్ఎస్, కాంగ్రెస్‌లు కలిసి అప్పుల ఊబిలోకి తోశాయన్నారు. ఇచ్చినగ్యారంటీలు, హామీల అమలు దేవుడెరుగు ఉన్న ఉద్యోగులకు, అవసరాలకే రాష్ట్రంలో నిధులు లేవని ఆరోపించారు. తెలంగాణను బంగారు మయం చేస్తానని కుటుంబాన్ని కెసిఆర్ బంగారు మయం చేసుకున్నారని విమర్శించారు. రాష్ట్రంలో రియల్‌రంగం పూర్తిగా కుదేలయ్యిందన్నారు. కుప్పకూలే పరిస్థితిలో ఉందని మండిపడ్డారు. ఇలా అన్ని రంగాలను సిఎం రేవంత్‌రెడ్డి ప్రభుత్వం నిర్వీర్యం చేసిందన్నారు. ఇచ్చిన గ్యారంటీలు, హామీలను నెరవేర్చకుండా తనతో చర్చకు వస్తానడం ఆయన చేతకానితనానికి నిదర్శనమన్నారు. గ్యారంటీలు, హామీలను >>2

అంగన్వాడీల్లో 14,236 పోస్టుల భర్తీ

మహిళా, శిశు సంక్షేమ శాఖ గ్రీన్‌సిగ్నల్

నిరుద్యోగులకు గుడ్ న్యూస్

హైదరాబాద్, ఫిబ్రవరి 22, ప్రభాతవార్త: నిరుద్యోగులకు తెలంగాణ సర్కార్ భారీ గుడ్ న్యూస్ చెప్పింది. అంగన్వాడీ టీచర్లు,హెల్పర్ల ఖాళీల భర్తీకి ప్రభుత్వం గ్రీన్ సిగ్నల్ ఇచ్చింది.ఈ మేరకు మహిళా, శిశుసంక్షేమశాఖలోని అంగన్వాడీ టీచర్లు, హెల్పర్ల ఖాళీలను భర్తీ చేయాలని రాష్ట్ర ప్రభుత్వం నిర్ణయించింది. మొత్తం 14,236 పోస్టులను ప్రభుత్వం భర్తీ చేయనున్నది. వీటికి సంబంధించిన ప్రతిపాదనలకు గ్రీన్ సిగ్నల్ తెలిపింది. ఈ మేరకు ఈ ఫైలుపై శనివారం రాష్ట్ర సర్కార్ సంతకం >>2

ఇద్దరు విద్యార్థుల ఆత్మహత్య

పాఠశాల పైనుంచి దూకి

ఒకరు, ఉరివేసుకొని మరొకరు

హైదరాబాద్ ఉప్పల్‌లో విషాదం

హైదరాబాద్ (ఉప్పల్), ఫిబ్రవరి 22 ప్రభాతవార్త: హైదరాబాద్ ఉప్పల్‌లోని వేర్వేరు ఘటనల్లో ఇద్దరు విద్యార్థులు ఆత్మహత్యకు పాల్పడ్డారు. పాఠశాల పైనుంచి దూకి ఒకరు, ఉరివేసుకొని మరొకరు మృతి చెందారు. పాఠశాల భవనం పైఅంతస్థు నుంచి దూకి ఒక 8వ తరగతి విద్యార్థి ఆత్మహత్యకు పాల్పడిన సంఘటన ఉప్పల్ పోలీస్‌స్టేషన్ పరిధిలో జరిగింది. పోలీసులు, స్థానికులు తెలిపిన వివరాల ప్రకారం.. నారాయణఖేడ్ జిల్లా, సిద్దగిరిగి గ్రామానికి చెందిన ముంగ ధర్మారెడ్డి, సంగీత దంపతలకు ఇద్దరు కుమారులు ఉన్నారు. ధర్మా రెడ్డి బతుకుదెరువు కోసం నగరానికి వచ్చి బోడు ప్పల్ ద్వారకానగర్‌లో నివాసం ఉంటున్నాడు. అయితే వీరి పెద్ద కుమారుడు లింగారెడ్డి బిటెక్ చదువుతుండగా, చిన్న కుమారుడు సంగారెడ్డి అలియాస్ సాయి (13) ఉప్పల్ భరత్‌నగర్‌లోని సాగర్ గ్రామర్ స్కూల్‌లో చదువుతున్నాడు.కాగా శుక్రవారం పాఠశాలలో9వ తరగతి విద్యార్థులకు, 8వ తరగతి విద్యార్థులు >>2

సంగారెడ్డి (ఫైల్)

కోళ్ల ఫారంలో శానిటేషన్, దాణా బస్తాలు, కోళ్ల పేడను పూర్తిగా గోతుల్లో పూడ్చివేస్తున్న సిబ్బంది

బాబోయ్! బర్డ్ ఫ్లూ..

తెలంగాణలో తొలి కేసు నమోదు.. నేలపట్ల గ్రామంలో బర్డ్ ఫ్లూ నిర్ధారణ

115 కోళ్లఫారాలపై నిఘా.. నిత్యం శానిటేషన్, శాంపిల్స్ సేకరణ

చౌటుప్పల్, ఫిబ్రవరి 22 ప్రభాతవార్త: యాదాద్రి భువనగిరి జిల్లా చౌటుప్పల్ మండలం నేలపట్ల గ్రామంలో గత పదిరోజుల క్రితం పాశం శివకోళ్ల ఫారంలో బర్డ్ ఫ్లూతోనే కోళ్లు మృతి చెందినట్లు కేంద్ర, రాష్ట్ర ప్రభుత్వాలు శనివారం నిర్ధారిస్తూ ఉత్తర్వులు జారీ చేసినట్లు జిల్లా పశు సంవర్ధక శాఖ అధికారి డా॥జానయ్య వెల్లడించారు. బర్డ్ ఫ్లూ సోకుతున్న తరుణంలో గత పది రోజుల క్రితం కోళ్ల ఫారంలో మృతి చెందిన కోళ్లనుంచి రాష్ట్ర ప్రభుత్వానికి శాంపిల్స్‌ను పంపించారు. అక్కడినుంచి భోపాల్‌లో ఉన్న ల్యాబ్‌లో సైతం నిర్ధారణ పరీక్షలు చేసిన తర్వాల శనివారం కేంద్ర, రాష్ట్ర ప్రభుత్వాలు నేలపట్ల గ్రామంలో మృతి చెందిన కోళ్లకు బర్డ్ ఫ్లూ సోకిందని నిర్ధారించారు. ఈ మేరకు జిల్లా కలెక్టర్ హనుమంతరావు ఆదేశాల మేరకు శనివారం డా॥జానయ్యతో పాటు చౌటుప్పల్ ఆర్డిఓ శేఖర్‌రెడ్డి, అదనపు డిఎంహెచ్‌ఓ డా॥ యశోదతో పాటు మండల స్థాయి అధికారులు నేలపట్ల గ్రామంలో పర్యటించారు. ఈ సందర్భంగా వారు మాట్లాడుతూ నేలపట్ల గ్రామంలోని సదరు కోళ్ల ఫారంతో పాటు కిలో మీటర్ పరిధిలో గల మిగతా కోళ్ల ఫారాల్లో సైతం కోళ్లు లేకపోవడంతో ఊపిరి పీల్చుకున్నారు. ఈ సందర్భంగా ఆయా కోళ్ల ఫారాల్లో నిల్వ ఉన్న కోళ్ల దానా, కోళ్ల పేడలను యంత్రాల సహాయంతో పెద్ద గోతులు తీసి పూర్తిగా >>2

నకిలీ సర్టిఫికెట్లతో వ్యవసాయ ఉద్యోగాలు 7
ఇద్దరి అరెస్టు, రిమాండ్‌కు తరలింపు

న్యూఢిల్లీలో శనివారం ప్రధాని మోడీతో భేటీ అయిన ఢిల్లీ సిఎం రేఖాగుప్తా

బాబోయ్! బర్డ్ ఫ్లూ..

>> అందులో వేసి పూడ్చివేశారు. మందోజు శంకరయ్యకు చెందిన కోళ్ల ఫారంలో 32 బస్తాల దానా, పాశం శివకుమార్‌కు చెందిన కోళ్ల ఫారంలో 9 బస్తాల దానాలను పూర్తిగా గోతులు తీసి పాతి పెట్టారు. ఇలా పాతిపెట్టిన దానాకు కిలోకు 25 చొప్పున పరిహారం అందించడం జరుగుతుందన్నారు. మొదటి విడతగా కిలో మీటర్ పరిధిలోని కోళ్ల ఫారాల్లో సైతం పూర్తిగా సానిటైజర్‌తో సానిటేషన్ చేయించారు. గ్రామంలో సైతం నాటుకోళ్లు పూర్తిగా చంపివేయాలని, ఉన్నతాధికారులు ఆదేశాలు జారీ చేశారు. పంచివేసిన కోళ్లకు పరిహారంగా పిల్లలకు రూ.40, పెద్ద కోళ్లకు రూ.140 చొప్పున పరిహారం ఇవ్వడం జరుగుతుందన్నారు. ఇందుకోసం ఈ ప్రాంతంలో 6 టీంలను ఏర్పాటు చేసి పూర్తి స్థాయిలో బర్డ్ ఫ్లూను ప్రాథమిక దశలోనే అంతం చేయడం కోసం గ్రామాల్లో విస్తృతంగా పర్యటించి నాటుకోళ్లు, కోళ్ల ఫారాల్లో సైతం కోళ్లు, ఇతర దానా, పేడ లేకుండా చేయడం జరుగుతుందన్నారు. రెండో విడతగా 10 కిలో మీటర్ల పరిధిని ప్రకటించి అందులో ఉన్న 115 కోళ్ల ఫారాల ప్రాంతాల్లో సర్వేలెన్ జోన్‌గా ప్రకటించి నిత్యం సానిటేషన్ చేయడంతో పాటు నిత్యం శ్యాంపిల్స్ సేకరించడం జరుగుతుందన్నారు. వరుసగా రెండు నెలల పాటు ఎలాంటి పాజిటీవ్ కేసులు రాని పక్షంలో తిరిగి ఫ్రీ జోన్‌గా ప్రకటించడం జరుగుతుందని వారు తెలిపారు. ఈ కార్యక్రమంలో మండల పశువైద్య అధికారి డా॥పృథ్వీరాజ్, ఆర్ఐ సుధాకర్‌రావు, ఎంపిఓ అంజిరెడ్డి తదితరులు పాల్గొన్నారు.

మారిషస్‌కు విశిష్ట గౌరవ అతిథిగా ప్రధానిమోడీ

న్యూఢిల్లీ, ఫిబ్రవరి 22: ప్రధాని నరేంద్రమోడీ మారిషస్ జాతీయ దినోత్సవాల్లో విశిష్ట అతిథిగా పాల్గొంటున్నారు. వచ్చేనెల 11,12 తేదీల్లో ప్రధాని మారిషస్ దేశంలో పర్యటిస్తారు. ఆదేశ 57వ జాతీయ దినోత్సవ వేడుకల్లో పాల్గొంటారు. మారిషస్‌ప్రధానమంత్రి నవిన్ రాంగూలామ్ ప్రధానిమోడీపర్యటనపై ప్రకటనచేసారు. 70శాతం భారతీయ సంతతి ప్రజలు నివసిస్తున్న ఈ ద్వీపకల్పదేశంతో భారత్‌కు స్నేహపూర్వక సంబంధాలున్నాయి. మారిషస్ ఆహ్వానమ ఏరకు ప్రధాని నరేంద్రమోడీ మనజాతీయదినోత్సవాల్లో గౌరవ అతిథిగా హాజరయ్యేందుకు అంగీకరించారని, నిజంగా మారిషస్ దేశానికి ఇదొక ప్రతిష్టాత్మక సంఘటన అని అన్నారు. ప్యారిస్, అమెరికా దేశాల పర్యటనల్లో బిజీగా ఉన్నప్పటికీ మారిషస్ వచ్చేందుకు అంగీకరించారని ప్రధాని నవీన్‌రామ్‌గూలామ్ పేర్కొన్నారు. మారిషస్ సంక్షోభంలో ఉన్నపుడు భారత్ వెంటనే స్పందించిందని, కొవిడ్19 మహమ్మారిసమయంలో కూడా స్పందించిందని, వాకాషియో ఆయిల్ వొలికిపోయిన సమయంలో కూడా భారత్ దళాలు సాయం అందించాయన్నారు.

జనగణనలో కులగణన చేర్చండి

>> తెలిపారు.ప్రజాభవన్‌లో శనివారం జరిగిన బిసి నేతల సమావేశంలో ఆయన మాట్లాడుతూ..ప్రధాని మోడీకి చిత్తశుద్ధి ఉంటే జనగణలో కులగణన కూడా చేయాలని సవాల్ విసిరారు.మోడీకి కులగణన ఇష్టం లేదు కాబట్టే రాష్ట్రంలో కిషన్‌రెడ్డి,బండి సంజయ్ వద్దని అంటున్నారని సిఎం ధ్వజమెత్తారు. తెలంగాణలో అధికారంలోకి రాగానే కులగణన చేసి తీరుతామని రాహుల్ గాంధీ భారత్ జోడో యాత్రలో మాట ఇచ్చారు...ఇచ్చిన మాట ప్రకారం రాష్ట్రంలో కులగణన నిర్వహించాం...దేశంలో ఏ రాష్ట్రం కూడా ఇలాంటి సాహసం చేయలేదన్నారు.రాహుల్‌గాంధీ మనకు ఇచ్చిన ఆస్తి సర్వే... కర్ర పట్టుకుని కాపాడుకుంటారో లేదో మీ ఇష్టం అని అన్నారు. సర్వే చేసినా నన్ను తిడుతున్నారు. సర్వేలో కూడా పాల్గొనని వాళ్లను మంచోడు అంటున్నారని తెలిపారు. సర్వేలో పాల్గొనని వాళ్ల ఇంటి ముందు డప్పుకొట్టండి, బలహీన వర్గాల నేతలు కులాల వారీగా సమావేశాలు పెట్టండని సిఎం రేవంత్‌రెడ్డి సూచించారు. సమగ్ర కుటుంబ సర్వే తప్పుల తడకగా ఉందనే.. ఆనాటి ప్రభుత్వం లెక్కలను బయట పెట్టలేదు,అందుకే ఆ వివరాలను ఎన్నికల కోసం వాడుకున్నారు తప్ప..ప్రజల కోసం వినియోగించలేదని పేర్కొన్నారు.నాటి సమగ్ర సర్వే అర్థం పర్థం లేని లెక్కలు, సమగ్ర సర్వేలో ఎస్సీలలో 82 కులాలు అని చెప్పారని,ఈ లెక్క చూస్తేనే కెసిఆర్ సర్వే ఎంత గొప్పగా ఉందో అర్థం అవుతుందన్నారు. కానీ మేం చిత్తశుద్ధితో కులగణనపై మంత్రివర్గ ఉపసంఘాన్ని ఏర్పాటు చేశాం.చట్టపరంగా ఇబ్బందులు కలగకుండా ప్లానింగ్ డిపార్ట్ మెంట్‌కు అప్పగించి కులగణను పకడ్బందీగా నిర్వహించాం ఇంటింటికి ఎన్యుమరేటర్లను పంపి సమాచారాన్ని సేకరించాం,సేకరించిన సమాచారాన్ని తప్పులు దొర్లకుండా ఎన్యూమరేటర్ సమక్షంలో కంప్యూటరీకరించామని చెప్పారు. ఎక్కడ తప్పు ఉందో బీఆర్ఎస్, బీజేపీ నేతలు చెప్పాలని సవాల్ విసిరారు. న్యాయపరంగా ఇబ్బందులు రావొద్దనే రెండోసారి కులగణన సర్వేకు అవకాశం కల్పించామని సీఎం రేవంత్ రెడ్డి స్పష్టం చేశారు. స్వాతంత్రం వచ్చాక ఇప్పటి వరకు బీసీల లెక్కలు ఎవరూ తీయలేదని గుర్తు చేశారు. రిజర్వేషన్ల విషయంలో బీసీ సంఘాలు డిమాండ్ చేయకముందే రాహుల్ హామీ ఇచ్చారని తెలిపారు.దేశంలో ఏ ముఖ్యమంత్రి చేయలేని సాహసానికి తాను పూనుకున్నట్లుగా పేర్కొన్నారు. బీఆర్ఎస్ ప్రభుత్వ హయాంలో సకలజనుల సర్వే పేరుతో కేసీఆర్ కాకి లెక్కలు చెప్పారని, ఆ సర్వేలో తప్పులు ఉన్నాయి కాబట్టే లెక్కలు అధికారికంగా బయట పెట్టలేదని అన్నారు. 150 ఇళ్లను క్లస్టర్‌గా తీసుకుని అత్యంత పకడ్బందీగా తమ ప్రభుత్వం చిత్తశుద్ధితో పారదర్శకంగా సర్వే చేపట్టామని తెలిపారు. కాంగ్రెస్ ప్రభుత్వం చేపట్టిన సర్వేలో కేసీఆర్, కేటీఆర్, హరీశ్ రావు ఎందుకు వివరాలు ఇవ్వడం లేదని ప్రశ్నించారు. ఓసీల సంఖ్యను కేసీఆర్ తన సకలజనుల సర్వేలో 21శాతంగా చూపించారని వాస్తవానికి తాము చేపట్టిన సమగ్ర సర్వేలో వారు 17శాతమే ఉన్నట్లుగా తేలిందన్నారు. ఇక్కడే తప్పు ఎవరు చేశారో తేటతెల్లం అవుతోందని సెటైర్లు వేశారు. కిషన్ రెడ్డి, బండి సంజయ్ ఉద్యోగాలు పోతాయనే దీనిపై తప్పుడు ప్రచారం చేస్తున్నారు. దీన్ని తిప్పి కొట్టాల్సిన బాధ్యత బీసీలందరిపై ఉందన్నారు. పకడ్బందీ ప్రక్రియతో కులగణన చేశాం..దీన్ని కాపాడుకుని ప్రజల్లోకి తీసుకెళ్లండి ప్రక్రియ పూర్తి చేయడంతో నా బాధ్యత పూర్తయింది దీన్ని పట్టాలెక్కించి గమ్యం చేర్చే వరకు ముందుకు తీసుకెళ్లే బాధ్యత బీసీలదేఅని చెప్పారు. బీజేపీకి నేను సవాల్ విసురుతున్నా.. మీరు జనగణనలో కులగణన చేర్చండి.. ఎవరి లెక్క తప్పో తేలుతుంది జనగణనలో కులగణన చేర్చాలని ఈ సమావేశం వేదికగా తీర్మానం చేస్తున్నాం,సామాజికవర్గాలవారీగా సమావేశాలు నిర్వహించి మార్చి 10 లోగా తీర్మానాలు చేయండీ,మీ ఐకమత్యాన్ని చాటండి.. అప్పుడే మీకు రాజకీయంగా, విద్య ఉద్యోగాల పరంగా ప్రయోజనం ఉంటుందిబలహీన వర్గాలకు కులగణన నివేదికనే బైబిల్, ఇదే భగవద్గీత, ఇదే ఖురాన్ అని స్పష్టం చేశారు. కులగణన నివేదిక ఆధారంగా బీసీల కోసం చేపట్టాల్సిన సామాజిక, ఆర్థిక, రాజకీయ కార్యాచరణపై సూచనలు ఇవ్వాలని సీఎం రేవంత్ రెడ్డి కోరారు. బీసీల జనాభా ప్రకారం వారికి అవకాశాలు కల్పించేందుకు తాము సిద్ధంగా ఉన్నామని తెలిపారు. రెండో విడత పూర్తికాగానే నివేదికకు చట్టబద్ధత కల్పిస్తామని రేవంత్ రెడ్డి వివరించారు.

అంగన్వాడీల్లో 14,236 పోస్టుల భర్తీ

>> చేసింది. ఈ మొత్తం 14,236 పోస్టుల్లో 6,399 అంగన్వాడీ టీచర్లు, 7,837 హెల్పర్ల పోస్టులను భర్తీ చేసేందుకు రంగం సిద్ధం చేస్తోంది. ఎమ్మెల్సీ ఎన్నికల కోడ్ ముగియగానే నోటిఫికేషన్ జారీ చేయనుంది. వీటిని ఆయా జిల్లా కలెక్టర్లే జారీ చేయనున్నారు. అయితే, తెలంగాణలో ఈ స్థాయిలో అంగన్వాడీ టీచర్లు, హెల్పర్ల కొలువులను భర్తీ చేయడం తొలిసారి. ఖాళీల భర్తీ ప్రక్రియతో మరింత పటిష్టంగా అంగన్వాడీలు పనిచేస్తాయని ప్రభుత్వం పేర్కొంది.

టన్నెల్ ప్రమాదంపై

ప్రధాని మోడీ ఆరా

ముఖ్యమంత్రి రేవంత్‌కు ఫోన్

ప్రభాతవార్త ప్రధాన ప్రతినిధి, హైదరాబాద్, ఫిబ్రవరి22: తెలంగాణ ముఖ్యమంత్రి రేవంత్ రెడ్డికి ప్రధాన మంత్రి నరేంద్ర మోడీ శనివారం సాయంత్రం ఫోన్ చేశారు.నాగర్ కర్నూల్ జిల్లా, దోమలపెంట సమీపంలో ఎస్ఎల్బీసీ టన్నెల్‌లో జరిగిన ప్రమాదంపై ప్రధాని ఆరా తీశారు.జరిగిన ఘటనకు సంబంధించి పూర్తి వివరాలను ప్రధాని మోదీకి సీఎం రేవంత్ రెడ్డి వివరించారు.సొరంగంలో ఎనిమిది మంది కార్మికులు చిక్కుకున్నారని, వారిని కాపాడేందుకు అవసరమైన సహాయక చర్యలు చేపట్టామని ప్రధానికి తెలిపారు. సహాయక చర్యలను మంత్రులు ఉత్తమ్ కుమార్‌రెడ్డి, జూపల్లి కృష్ణారావు దగ్గరుండి పర్యవేక్షిస్తున్నారని ప్రధానికి వివరించారు. సహాయక చర్యల కోసం వెంటనే ఎన్డీఆర్ఎఫ్ టీంను పంపిస్తామని సీఎంకు ప్రధాని మోదీ స్పష్టం చేశారు. పూర్తిస్థాయి సహకారం అందించేందుకు కేంద్రప్రభుత్వం సిద్ధంగా ఉందని ప్రధాని మోడీ హామీ ఇచ్చారు. నాగర్‌కర్నూల్ జిల్లా దోమలపెంట సమీపంలో ఎస్ఎల్బీసీ టన్నెల్‌లో జరిగిన ప్రమాదంపై ముఖ్యమంత్రి ఎ. రేవంత్ రెడ్డి ఎప్పటికప్పుడు పరిస్థితిని సమీక్షిస్తున్నారు. సొరంగంలో ఎనిమిది మంది కార్మికులు చిక్కుకున్నారని, వారిని కాపాడేందుకు అవసరమైన సహాయక చర్యలు వేగవంతం చేయాలని అధికారులను ఆదేశించారు. ముఖ్యమంత్రి ఆదేశాలతో మంత్రులు ఉత్తమ్ కుమార్‌రెడ్డి, జూపల్లి కృష్ణారావు, డీఐజీ, ఐజీ, ఇరిగేషన్ ఉన్నతాధికారులు హుటాహుటిన ప్రమాద స్థలికి చేరుకున్నారు. జిల్లా కలెక్టర్, ఎస్పీతో పాటు అధికారులు అక్కడే ఉండి సహాయక చర్యలను పర్యవేక్షిస్తున్నారు. ఈ ప్రమాదంలో గాయపడ్డ వారందరికీ మెరుగైన వైద్య సాయం అందించాలని సీఎం ఆదేశించారు. బాధిత కుటుంబాలకు ప్రభుత్వం అండగా ఉంటుందని ముఖ్యమంత్రి భరోసా ఇచ్చారు.ఎస్డీఆర్ఎఫ్, ఎన్ఆర్డీఎఫ్ బృందాలు కాసేపట్లో ప్రమాద స్థలికి చేరుకోనున్నాయి. సహాయక చర్యలు చేపట్టే విషయంలో అన్ని విభాగాల అధికారులు అప్రమత్తంగా ఉండాలని, అన్ని జాగ్రత్తలు తీసుకోవాలని ముఖ్యమంత్రి అధికారులకు సూచించారు. ఎప్పటికప్పుడు అక్కడి పరిస్థితిని తెలియజేయాలని ఆదేశించారు.

వారం - వర్జ్యం

తేది : 23-02-2025, ఆదివారం
శ్రీ క్రోధి నామ సంవత్సరం,
మాఘమాసం, ఉత్తరాయణం,
శిశిర ఋతువు, కృష్ణపక్షం,
దశమి మ.1.57
మూల సా.6.42
వర్జ్యం : తె.4.24-6.01
దు.సా.4.43-5.30
శుభసమయం : ఉ.7.00-8.00
సా.6.30-7.30
రాహుకాలం - సా.4.30-6.00

వార్తాఫలం

మేషం : ప్రయాణాలలో ఆటంకాలు ఎదురైన అధిగమించి ముందుకు సాగుతారు. ఊహించని సంఘటనలు.

వృషభం: వృత్తి, వ్యాపారాలలో ఆటుపోట్లు ఎదురై చికాకులు పెడతాయి. స్వల్ప ధన లాభం పొందుతారు.

మిథునం: పనులలో ఆటంకాలు ఎదురైన పట్టుదలతో పూర్తి చేస్తారు. ఆరోగ్యం పట్ల మెలకువ అవసరం.

కర్కాటకం : కుటుంబంలో బాధ్యతలు పెరిగినా సమర్థవంతంగా నిర్వహిస్తారు.

సింహం: సోదరులతో ఏర్పడిన మాట పట్టింపులు పరిష్కరించుకొంటారు. ఇంటా బయటా అనుకూలం.

కన్య : ముఖ్యమైన పనులలో ఇబ్బందులు ఎదురై చికాకులు పెడతాయి.ప్రయాణాలలో నూతన పరిచయాలు.

తుల : మిత్రులతో ఏర్పడిన వివాదాలు పరిష్కరించుకొంటారు. దూర ప్రాంతాల నుండి విలువైన సమాచారం.

వృశ్చికం: ఆకస్మిక ధనలాభం పొందుతారు. విలువైన వస్తువులు, ఆభరణాలు, వస్త్రాలు కొనుగోలు చేస్తారు.

ధనుస్సు: మిత్రులతో ఉత్తర ప్రత్యుత్తరాలు సాగిస్తారు. కీలక నిర్ణయాలలో సొంత ఆలోచనలు శ్రేయస్కరం.

మకరం: బంధువర్గం నుండి వత్తిడులు ఎదురైన అధిగమిస్తారు. ప్రముఖుల నుండి శుభవార్తలు అందుకొంటారు.

కుంభం: పనులు సకాలంలో పూర్తి చేస్తారు. ఆస్తి వివాదాలు తీరి లబ్ధి పొందుతారు.

మీనం : సేవా కార్యక్రమాలలో చురుకుగా పాల్గొంటారు. ఇంటా బయటా అనుకూలం.

- శ్రీమతి ములుగు శివజ్యోతి, కోఠి, హైదరాబాద్

కుప్పకూలిన సొరంగం

>> దోమలపెంట సమీపంలో ఎడమవైపు సొరంగం 14వ కిలోమీటరు వద్ద శనివారం ఈ ప్రమాదం చోటుచేసుకున్నది. లోపల సుమారు 50మంది వరకు కార్మికులు సిబ్బంది ఉండగా 42మందిని సురక్షితంగా బయటకు తీసుకొచ్చారు.మరికొందరిని బయటకు తెచ్చేందుకు ప్రయత్నాలు ముమ్మరంగా సాగుతున్నాయి. ఎస్ఎల్‌బీసీ టన్నెల్ ప్రమాదంపై సీఎం రేవంత్‌రెడ్డి తీవ్ర దిగ్భ్రాంతి వ్యక్తం చేశారు. ఈమేరకు మంత్రులు, అధికారులను సీఎం అప్రమత్తం చేశారు. ఇప్పటికే మంత్రుల బృందం,కలెక్టర్, ఎస్పీలు, ఇంజినీర్లు ఘటనాస్థలానికి చేరుకొని సహాయక చర్యల్లో పాల్గొన్నారు.

అసలేం జరిగింది..

దోమలపెంట సమీపంలోని ఎస్ఎల్‌బీసీ టన్నెల్ తవ్వకాలు మొదలు పెట్టిన ఏజెన్సీ నిర్వాహకులు చెప్పే కథనం ప్రకారం అకస్మాత్తుగా లోపలికి నీరు,మట్టి 8 కిలోమీటర్ల మేర రావడంతో ఈ ప్రమాదం చోటుచేసుకుందని చెబుతున్నారు. రోజువారీగా పని మొదలు పెట్టినట్లే ఈ ఉదయం 8 గంటలకు పని మొదలు పెట్టిన 30 నిమిషాలలోనే ఈ సంఘటన జరగడంతో వెంటనే నిర్వాహకులు పనిని నిలిపి వేసి బయటకు రావడంతో పాటు వీలున్నంత వరకు సిబ్బందిని బయటకు తీసుకొచ్చారన్నారు. 14వ కిలోమీటరు వద్ద సొరంగంలో సుమారు 3మీటర్ల మేర పైకప్పు కూలిపడింది. ఏదైతే టన్నెల్ బోర్ మిషన్ టీబీఎం, వద్ద పని మొదలు పెట్టారో అక్కడికి నీరు,మట్టి చేరుతుండడంతో పాటు ఒక్కసారిగా పెద్ద శబ్దం రావడంతో మిషన్ మీద ఉన్న వారు,వెనుక భాగంలో ఉన్న వారు బయటకు రాగలిగారని, మిషన్ ముందు భాగంలో ఉన్న వారు అందులో చిక్కుకున్నారని మంత్రి ఉత్తమ్ కుమార్ రెడ్డి మీడియా సమావేశంలో వెల్లడించారు. శ్రీశైలం ఎడమగట్టు కాలువ టన్నెల్ ప్రమాదంపై ఎస్పీ వైభవ్ గైక్వాడ్ స్పందించారు. ప్రమాద సమయంలో 50మంది కార్మికులు ఉన్నారని, రెస్క్యూ ఆపరేషన్ కొనసాగుతోందని తెలిపారు. గాయపడిన ముగ్గురిని ఆస్పత్రికి తరలించినట్లు పేర్కొన్నారు. ఇదిలా ఉండగా ఎడమవైపు సొరంగం పనులు మొదలు పెట్టి నాలుగు రోజులు కావడం గమనార్హం.

టన్నెల్‌లో చిక్కుకున్న వారి వివరాలు..

1.మనోజ్ కుమార్ (పీఈ) ఉత్తర ప్రదేశ్
2.శ్రీనివాస్ (ఎఫ్ఈ) ఉత్తర ప్రదేశ్
3.సందీప్ సాహు (కార్మికుడు)జార్ఖండ్
4.జటాక్స్ (కార్మికుడు)జార్ఖండ్
5.సంతోష్ సాహు (కార్మికుడు)జార్ఖండ్
6.అనూజ్ సాహు (కార్మికుడు)జార్ఖండ్
7.సన్నీ సింగ్ (కార్మికుడు)జమ్మూ కాశ్మీర్
8.గురుప్రీత్ సింగ్ (కార్మికుడు)పంజాబ్

దురదృష్టకరం: మంత్రి ఉత్తమ్‌కుమార్‌రెడ్డి

ఎస్.ఎల్.బి.సి టన్నెల్‌లో ఈ తరహా సంఘటన చోటు చేసుకోవడం దురదృష్టకరమని రాష్ట్ర నీటిపారుదల, పౌర సరఫరాల శాఖామంత్రి ఉత్తమ్ కుమార్ రెడ్డి పేర్కొన్నారు. శనివారం ఉదయం నాగర్‌కర్నూల్ జిల్లా దోమలపెంట వద్ద ఎస్.ఎల్.బి.సి టన్నెల్ తవ్వకాలలో ప్రమాదం జరిగిందన్న విషయం తెలుసుకుని హుటాహుటిన సంఘటనా స్థలికి చేరుకున్నారు. సంఘటనా స్థలిని పరిశీలించడంతో పాటు లోపట చిక్కుకున్న వారిని కాపాడడం కోసం అవసరమైన చర్యలు తీసుకునేందుకు గాను దోమలపెంటలోని జే.పి గెస్ట్ హౌస్‌లో సహచర మంత్రి జూపల్లి కృష్ణారావు తో కలిసి తెలంగాణా అగ్నిమాపక,రిస్క్యూ టీం డి. జి నారాయణ రావు,ఐ. జి సత్యనారాయణ నాగర్ కర్నూల్ కలెక్టర్ బదావత్ సంతోష్‌తో పాటు రాబిన్ సంస్థ కు చెందిన లెన్ మైనార్డ్ తో సమీక్ష సమావేశం నిర్వహించారుఅనంతరం జరిగిన విలేకరుల సమావేశంలో మంత్రి ఉత్తమ్ కుమార్ రెడ్డి మాట్లాడుతూ సొరంగంలో చిక్కుకున్న మిగిలిన ఎనిమిది మందిని సురక్షితంగా కాపాడడం కోసం రాష్ట్ర ప్రభుత్వం సర్వశక్తులు ఒడ్డి పని చేస్తుందన్నారుఅందు కోసం ఇప్పటికే సింగరేణి కి చెందిన రిస్క్యూ టీం లు రంగంలోకి దిగాయని, భారత ఆర్మీ కి చెందిన రిస్క్యూ టీం లతో తాను రాష్ట్ర ప్రభుత్వ ప్రధాన కార్యదర్శి మాట్లాడామని ఈ రాత్రి వరకు ఆ టీం ఇక్కడికి చేరుకుంటుందని ఆయన వెల్లడించారు. అంతే గాకుండా టన్నెల్ వద్ద ప్రమాదాలు సంభవించినప్పుడు రంగంలోకి దిగి కాపాడే టీంలతో కుడా మాట్లాడినట్లు ఆయన తెలిపారు. ఈ మధ్య కాలంలో ఉత్తరఖండ్ రాష్ట్రంలో ఈ తరహా సంఘటన చోటు చేసుకున్నప్పుడు రంగంలోకి దిగి ప్రాణాపాయం లేకుండా కాపాడిన టీంను కుడా రంగంలోకి దింపనున్నట్లు ఆయన తెలిపారురాష్ట్ర ముఖ్యమంత్రి రేవంత్ రెడ్డి ,ప్రభుత్వ ప్రధాన కార్యదర్శి లతో పాటు ఉన్నత స్థాయి ప్రభుత్వ యంత్రాంగం ప్రమాదంలో చిక్కుకున్న వారిని రక్షించేందుకుగాను ఎప్పటికప్పుడు సమాలోచనలు చేస్తూ సమిష్టి నిర్ణయం తీసుకుంటున్నామన్నారుఅగ్నిమాపక డి.జి నారాయణ రావు ఆధ్వర్యంలో రిస్క్యూ టీం పనిచేస్తుండగా ఐ. జి సత్యనారాయణ ఆధ్వర్యంలో పోలీస్ బృందాలు సహాయ సహకారాలు అందిస్తున్నాయాన్నారు. ఇప్పటికే వైద్య బృందం అంబులెన్స్ లను సిద్ధంగా ఉంచామన్నారునీటిపారుదల శాఖాధికారులు పరిస్థితులను ఎప్పటికప్పుడు సమీక్షిస్తూ వారిని కాపాడేందుకు చేపడుతున్న చర్యలను పర్యవేక్షిస్తున్నామన్నారు. అయితే వెంటిలేషన్ కు ఇబ్బంది లేదన్నారు. టన్నెల్ తవ్వకంలో రాబిన్ సంస్థ ప్రపంచ స్థాయిలో పేరెన్నికగన్నదన్నారులోపట చిక్కుకున్న ఆ ఎనిమిది మందిని సురక్షితంగా కాపాడడమే ప్రభుత్వం ముందున్న సవాల్ అని మంత్రి ఉత్తమ్ కుమార్ రెడ్డి పేర్కొన్నారుప్రమాదంలో చిక్కుకున్న ఆ ఎనిమిది మందిలో ప్రాజెక్ట్ ఇంజినీర్,సైట్ ఇంజినీర్ తో పాటు ఇద్దరు మిషన్ ఆపరేటర్లు, నలుగురు వర్కర్లు ఉన్నారని ఆయన వివరించారువారి వివరాలను ఆయన మీడియా కందించారు.

దక్షిణాఫ్రికాలోని జోహన్నెస్‌బర్గ్‌లో శనివారం ఆస్ట్రేలియా విదేశాంగ మంత్రి పెన్నీ వాంగ్‌తో భేటీ అయిన విదేశాంగ మంత్రి జైశంకర్.

ఇద్దరు విద్యార్థుల ఆత్మహత్య

>> పరస్పరం పోటీ పడినట్లు తెలిపారు. పాఠశాలలో ఉన్న కెమెరా పక్కకు జరపాలని కొందరు విద్యార్థులు కోరడంతో సాయి తరగతి గదిలోని కెమెరాను పక్కకు జరిపినట్లు తెలిపారు. దీంతో స్కూల్ టీచర్ గమనించి పిఇటి అంజనేయులు చెప్పడంతో ఆయన విద్యార్థిని అందరి ముందు కొట్టినట్లు తెలిపారు. దీంతో నిన్నటి నుంచి మనస్తాపంతో ఉన్న సాయి శనివారం ఉదయం పాఠశాలకు వచ్చిన తర్వాత ప్రార్థన ముగిసిన తర్వాత పాఠశాల పైఅంతస్థుకు చేరుకుని దూకి ఆత్మహత్య చేసుకున్నట్లు పోలీసులు తెలిపారు. వాష్‌రూమ్‌కు వెళుతున్నానని చెప్పి భవనంపైకి ఎక్కినట్లు పాఠశాల ఉపాధ్యాయులు చెబుతున్నారు. పెద్ద శబ్దంతో విద్యార్థి సాయి కింద పడడంతో తీవ్ర గాయాలకు గురైయ్యాడు. వెంటనే స్థానికులు అతనిని ఆసుపత్రికి తరలిస్తుండగా అప్పటికే మృతి చెందినట్లు తెలిపారు. అక్కడి నుంచి మృతదేహాన్ని గాంధీ ఆసుపత్రికి తరలించారు. కాగా విద్యార్థి మరణానికి ఉపాధ్యాయుల నిర్లక్ష్యమే కారణమని ఆరోపిస్తూ పలు విద్యార్థి సంఘాలు స్కూల్ ముందు ధర్నా నిర్వహించారు. స్కూల్ ఉపాధ్యాయులు కొట్టడం వల్లే విద్యార్థి సాయి ఆత్మహత్య చేసుకున్నాడని తల్లి సంగీత ఆరోపించారు. స్కూల్ ప్రిన్సిపల్, పిఇటిలపై చర్యలు తీసుకోవాలని ఆమె డిమాండ్ చేశారు.

పాఠశాలను సీజ్ చేసిన విద్యాశాఖ అధికారులు

ఉపాధ్యాయుల నిర్లక్ష్యం వల్లే విద్యార్థి మృతి చెందాడని ఆరోపిస్తూ తల్లిదండ్రులు చేసిన ఫిర్యాదు మేరకు విద్యాశాఖ అధికారులు సాగర్ గ్రామర్ స్కూల్‌ను సీజ్ చేశారు. ఉప్పల్ మండల విద్యాధికారి రామరావు, ఇతర సిబ్బంది పాఠశాలకు చేరుకుని పాఠశాలకు తాళం వేశారు. ప్రభుత్వ ఆదేశాల మేరకు తదుపరి చర్యలు తీసుకుంటామని ఆయన తెలిపారు. కాగా విద్యార్థి కుటుంబానికి నష్టపరిహారం ఇవ్వాలని కోరుతూ పలు ఎస్ఎఫ్ఐ, ఎబివిపి, డివైఎఫ్ఐ తదితర సంఘాల నేతలు పాఠశాల ముందు ఆందోళన నిర్వహించారు. ఆందోళన చేస్తున్న వారిని పోలీసులు అదుపులోకి తీసుకున్నారు. మల్కాజిగిరి ఎసిపి చక్రపాణి, సిఐ ఎలక్షన్‌రెడ్డి, గోవిందరెడ్డి తదితరులు సంఘటనా స్థలానికి చేరుకుని కేసు దర్యాప్తు చేపట్టారు. ఉప్పల్ పోలీసులు కేసు దర్యాప్తు చేస్తున్నారు.

మరో ఘటనలో.. ఉరివేసుకుని తొమ్మిదవ తరగతి చదువుతున్న ఒక విద్యార్థిని ఆత్మహత్య చేసుకున్న సంఘటన ఉప్పల్ పోలీస్‌స్టేషన్ పరిధిలో జరిగింది. పోలీసులు తెలిపిన వివరాల ప్రకారం.. చిలుకానగర్‌లో నివసించే బట్టు నీలమ్మ, మోహన్‌లకు కూతురు (14) ఉంది. చిలుకానగర్‌లోని డాగ్స్ గ్లోబల్ స్కూల్‌లో 9వ తరగతి చదువుతున్నట్లు పోలీసులు తెలిపారు.

అయితే గత కొద్ది రోజులుగా సృజన కడుపు నొప్పితో బాధపడుతుందని, శనివారం స్కూల్‌కు వెళ్లవద్దని చెప్పి తల్లి పనికి వెళ్లడంతో ఇంట్లో ఫ్యాన్‌కు ఉరివేసుకుని ఆత్మహత్య చేసుకున్నట్లు తెలిపారు. ఈ మేరకు ఉప్పల్ పోలీసులు కేసు నమోదు చేసుకుని దర్యాప్తు చేస్తున్నారు.

నేను కాంగ్రెస్‌తోనే..

సిఎం రేవంత్‌రెడ్డితో కోనేరు కోనప్ప భేటీ

ప్రభాతవార్త ప్రధాన ప్రతినిధి, హైదరాబాద్,ఫిబ్రవరి22: సిర్పూర్ కాగజ్‌నగర్ మాజీ ఎమ్మెల్యే కోనేరు కోనప్ప శనివారం సిఎం రేవంత్ రెడ్డిని కలిశారు. మాజీ మంత్రి అల్లోల ఇంద్రకరణ్ రెడ్డితో కలిసి కోనేరు కోనప్ప సిఎంతో ఆయన నివాసంలో భేటీ అయ్యారు. తాను ఎమ్మెల్యేగాగా ఉన్నప్పుడు మంజూరు చేసిన అభివృద్ధి పనులకు నిధులు కేటాయించాలని, నియోజకవర్గ పార్టీ బాధ్యతలను తనకు అప్పగించాలని సిఎంకు ఆయన విజ్ఞప్తి చేసినట్టుగా తెలిసింది. నియోజకవర్గంలో తన మాట నెగ్గడం లేదని, గతంలో మంజూరు చేసిన అభివృద్ధి పనులను పక్కన పెట్టేశారని కోనప్ప సిఎంకు ఫిర్యాదు చేసినట్లుగా సమాచారం.ఈ సందర్భంగా పార్టీ మార్పు విషయమై కోనప్ప స్పందిస్తూ తాను కాంగ్రెస్‌కు రాజీనామా చేసినట్లుగా బిఆర్ఎస్‌లో చేరబోతున్నట్లుగా జరిగిన ప్రచారాన్ని ఆయన ఖండించారు. చివరివరకు కాంగ్రెస్‌లోనే కొనసాగుతానని కోనప్ప ప్రకటించారు. శుక్రవారం తాను కాంగ్రెస్ పార్టీకి రాజీనామా చేస్తున్నట్లుగా మీడియాకు లీక్ ఇచ్చిన కోనప్ప అనూహ్యంగా యూటర్న్ తీసుకుని మళ్లీ సిఎం రేవంత్ రెడ్డిని కలవడం రాజకీయవర్గాలను విస్మయ పరిచింది. సిఎం రేవంత్ రెడ్డిని కలిసిన అనంతరం కోనప్ప తన మనసు మార్చుకుని కాంగ్రెస్‌లో కొనసాగేందుకు నిర్ణయించుకున్నట్లుగా సమాచారం.

సిఎం సవాల్‌కు రెడీ

>>నెరవేర్చి తనతో చర్చకు రావాలన్నారు. మోడీ నేతృత్వంలోఉపాధ్యాయులు, మేధావులు, విద్యావంతులు, నిరుద్యోగులు, రైతులు, రైతు కూలీలు, మహిళల సమస్యలను పరిష్కరించేందుకు బిజెపి సిద్ధంగా ఉందని కేంద్రమంత్రి అన్నారు. బిఆర్ఎస్, కాంగ్రెస్, పార్టీలు శాసనమండలిని నిర్వీర్యం చేశారని ఆరోపించారు. మహాబూబ్‌నగర్, హైదరాబాద్ తప్ప రాష్ట్రంలోని 500 మండలాల్లో శాసనమండలి ఎన్నికలు జరుగుతున్నాయని చెప్పారు. మూడు స్థానాల్లో బిజెపి పోటీలో ఉందని, సమస్యలను తీర్చే సత్తా తమకే ఉంది కాబట్టే నేరుగా ఉపాధ్యాయులు, విద్యావంతులు, మేధావుల వద్దకు వెళ్లగలుగుతున్నామని చెప్పారు. బిఆర్ఎస్, కాంగ్రెస్‌లో ఆ సత్తాలేకే వెనుకబడ్డాయని పోటీలో లేవని విమర్శించారు. ఈ ఎన్నికల్లో ఉపాధ్యాయులు, పట్టభద్రులు, విద్యావంతులు, ఉద్యోగస్థులు, నిరుద్యోగులు కీలక పాత్ర పోషించనున్నారని చెప్పారు. రాజ్యాంగం ఉపాధ్యా

అంజనీకుమార్, అభిలాష్‌బిస్త్‌లను రిలీవ్ చేసిన ప్రభుత్వం

ఎంఎల్‌సి ఎన్నికల కోడ్ నేపథ్యంలో

అభిషేక్ మొహంతిపై ఇసికి లేఖ

హైదరాబాద్, ఫిబ్రవరి 22, ప్రభాతవార్త: ఎపి కేడర్‌కు కేటాయించబడి తెలంగాణలో పనిచేస్తున్న ముగ్గురు ఐపిఎస్ అధికారులను వెంటనే రిలీవ్ చేయాలని కేంద్ర హోం శాఖ జారీచేసిన ఆదేశాలపై రాష్ట్ర ప్రభుత్వం శని వారం సాయంత్రం చర్యలు చేబట్టింది. ఇందులో రోడ్ సేఫ్టీ డిజిగా వున్న 1990 బ్యాచ్ అధికారి అంజనీ కుమార్, పోలీసు అకాడమి, శిక్షణా విభాగం డిజిగా వున్న 1994 బ్యాచ్ అధికారి అభిలాష్ బిస్త్‌ను వెంటనే ఎపిలో రిపోర్టు చేయాలని సర్కారు ఆదేశాలు జారీచేసింది. అయితే కరీంనగర్ పోలీసు కమిషనర్ అభిషేక్ మొహంతి విషయంలో ఎంఎల్‌సి కోడ్ వుండ డంతో దీనిపై ఎన్నికల కమిషన్‌కు సర్కారు లేఖ పంపింది. ఎన్నికల కమిషన్ నిర్ణ యం మేరకు అభిషేక్ మొహంతి విషయంలో తుది నిర్ణయం తీసుకునే వీలుంది. కాగా రాష్ట్రం నుంచి రిలీవ్ అయి ఎపికి వెళ్లిన అంజనీకుమార్‌కు వచ్చే ఏడాది జనవరి వరకు సర్వీసు వుండగా అభిలాష్ బిస్త్‌కు రెండేళ్ల సర్వీసు వుంది. అభిలాష్‌బిస్త్ భర్త కుమార్‌విశ్వజిత్ ఎపి హోం శాఖ కార్య దర్శి కావడం గమనార్హం. అభిలాష్ బిస్త్, కుమార్ విశ్వజిత్ 1994 ఉమ్మడి ఎపి కేడర్‌కు చెందిన అధికారులు. అంజనీకుమార్, అభిలాష్ బిస్త్‌లు రిలీవ్ అవడంతో వారిస్థానాల్లో సీనియర్‌అధికారులను ఇన్‌ఛార్జిలుగా సర్కారు నియమించింది.

కాంక్రీట్ సెగ్మంట్ స్లిప్ అవడం వల్లే ప్రమాదం

మంత్రి కోమటిరెడ్డి వెంకటరెడ్డి దిగ్భ్రాంతి

హైదరాబాద్, ఫిబ్రవరి 22, ప్రభాతవార్త: ఎస్ఎల్‌బిసి టన్నెల్ సీపేజిని పూడ్చివేసిన కాంక్రీట్ సెగ్మంట్ స్లిప్ అవడం వల్లే ప్రమాదం సంభవించి ఉంటుందని ఆర్‌అండ్‌బి మంత్రి కొమటిరెడ్డి వెంకటరెడ్డి ఒక పతిక్రా ప్రకటనలో తెలిపారు. టన్నెల్ ప్రమాదంపై మంత్రి కొమటిరెడ్డి వెంకటరెడ్డి దిగ్భ్రాంతి వ్యక్తంచేశారు.టన్నెల్ వద్ద పైకప్పు కూలి పలువురికి గాయాలైన సమాచారం అందిన వెంటనే నీటిపారుదలశాఖ మంత్రి ఉత్తమ్‌కుమార్‌రెడ్డి అధికారులను అప్రమత్తంచేశారని ఆయన తెలిపారు. నాగర్‌కర్నూల్ జిల్లా దోమలపెంట వద్ద ఎస్ఎస్‌బిసి టనెనలలో ఉదయం ఎనమిదిన్నరకు జరిగిందని ఆయన వివరించారు. సొరంగం పనులు నాలుగురోజుల క్రితం మొదలయ్యాయని ఆయన వివరించారు.

ఎస్ఎల్‌బిసి ఘటనపై కేంద్రమంత్రి కిషన్‌రెడ్డి తీవ్రదిగ్భ్రాంతి

ఎన్‌డిఆర్‌ఎఫ్ బృందాలను పంపించాలని

కేంద్ర హోంమంత్రి అమిత్‌షాకు వినతి

హైదరాబాద్, ఫిబ్రవరి 22, ప్రభాతవార్త: శ్రీశైలం ఎడమ గట్టు కాలువ (ఎస్ఎల్‌బిసి) పనుల సందర్భంగా జరిగిన దుర్ఘటనపై కేంద్ర బొగ్గు, గనుల శాఖ మంత్రి, బిజెపి రాష్ట్ర అధ్యక్షుడు జి.కిషన్‌రెడ్డి తీవ్ర దిగ్భ్రాంతి వ్యక్తం చేశారు. విషయం తెలియగానే.. సంబంధిత అధికారులతో మాట్లాడి ఘటనకు గల కారణాలను అడిగి తెలుసుకున్నారు. టన్నెల్‌లో చిక్కుకుపోయిన వారిని వెంటనే బయటకు తీసుకురావడంపై దృష్టిసారించాలని, క్షతగాత్రులకు సరైన చికిత్స నందించాలని ఆదేశించారు. అనంతరం, కేంద్ర హోం మంత్రి అమిత్ షాతో మాట్లాడిన కిషన్ రెడ్డి ఎన్‌డిఆర్‌ఎఫ్ బలగాలను పంపించాలని, కేంద్రం నుంచి అన్నిరకాల సహాయం అందించాలని కోరారు. దీనికి కేంద్ర హోంమత్రి సానుకూలంగా స్పందించారు. దీంతో హైదరాబాద్ నుంచి ఒక ఎన్‌డిఆర్‌ఎఫ్ బృందం, విజయవాడ నుంచి 3 ఎన్‌డిఆర్‌ఎఫ్ బృందాలను హోంశాఖ పంపించిందని కేంద్రమంత్రి తెలిపారు.

లిఫ్టులో ఇరుక్కున్న బాలుడు మృతి

అర్జవ్ (ఫైల్)

హైదరాబాద్ (మెహిదీపట్నం), ఫిబ్రవరి 22, ప్రభాతవార్త : మెహిదీపట్నం శాంతి నగర్‌లోని మాఫర్ కాంప్లోటెక్ అపార్ట్‌మెంట్ లిఫ్ట్ లో చిక్కుకున్న 6 సంవత్సరాల బాలుడు అర్జవ్ శనివారం మధ్యాహ్నం మృతి చెందినట్లు నిలోఫర్ ఆసుపత్రి వైద్యులు నిర్ధారించారు. 24 గంటలు వైద్య బృందం తీవ్రస్థాయిలో వైద్యం అందించినప్పటికిని బాలుడు శరీరం సహకరించాలేక పోవడంతో మృతి చెందినట్లు తెలిపారు. లిఫ్టు మూడు గంటల పాటు ఇరుక్కోవడంతో ఆక్సిజన్ అందకపోవడంతోనే వివిధ అవయవాలు పనిచేయకుండా పోయాయని సూపరిండెంటెంట్ ఎన్. రవికుమార్ తెలిపారు. ఈ సంఘటన చాలా బాధాకరమైన విషయమని పేర్కొన్నారు. అనంతరం బాలుని శవాన్ని పోస్టుమార్టం నిమిత్తం ఉస్మానియా ఆసుపత్రికి తరలించారు.

మహాశివరాత్రికి మూడువేల ప్రత్యేక బస్సులు

శ్రీశైలానికి 800.. వేములవాడకు 714, ఏడుపాయలకు 444 స్పెషల్ సర్వీసులు

హైదరాబాద్, ఫిబ్రవరి 22, ప్రభాతవార్త: ఈ నెల 26న జరిగే మహా శివరాత్రి భక్తుల కోసం తెలంగాణ ఆర్‌టీసీ ప్రత్యేక ఏర్పాట్లు చేసింది. మహా శివరాత్రి పర్వదినాన్ని పురస్కరించుకుని భక్తులకు రవాణా పరమైన అసౌకర్యం కలగకుండా టీజీఎస్‌ఆర్టీసీ ఏర్పాట్లు చేసింది. భక్తుల సౌకర్యార్థం రాష్ట్రంలోని పలు ప్రాంతాల నుంచి 43 శైవక్షేత్రాలకు 3 వేల ప్రత్యేక బస్సులను నడపాలని యాజమాన్యం నిర్ణయించింది. ఈ నెల 26న మహా శివరాత్రి సందర్భంగా 24 నుంచి 28 వరకు ప్రత్యేక బస్సులను నడపనున్నట్టు సంస్థ ప్రకటించింది. శైవక్షేత్రం శ్రీశైలానికి 800 బస్సులను.. వేములవాడకు 714, ఏడుపాయలకు 444, కీసరగుట్టకు 270, వేలాలకు 171, కాళేశ్వరానికి 80, కొమురవెల్లికి 51 బస్సులతో పాటు అలంపూర్, ఉమామహేశ్వరం, పాలకుర్తి, రామప్ప తదితర ఆలయాలకు ప్రత్యేక బస్సులను ఏర్పాటు చేసింది. హైదరాబాద్‌లోని ఎంజీబీఎస్, జేబీఎస్, సీబీఎస్, ఐఎస్ సదన్, కేపీహెచ్‌బీ, బీహెచ్‌ఈఎల్ నుంచి శ్రీశైలం పుణ్యక్షేత్రానికి ప్రత్యేక బస్సులు భక్తులకు అందుబాటులో ఉంటాయని సంస్థ తెలిపింది. ఆయా ప్రాంతాల్లో షామియానాలు, చైర్‌లు, తాగునీటితో పాటు పబ్లిక్ అడ్రస్ సిస్టంను సంస్థ ఏర్పాటు చేయనుంది. రాష్ట్ర ప్రభుత్వ జీవో ప్రకారం శివరాత్రికి నడిచే స్పెషల్ బస్సుల్లో టికెట్ ధరలను సంస్థ సవరించింది. ప్రత్యేక బస్సుల్లో 50 శాతం వరకు టికెట్ ధరలను సవరించింది. రెగ్యులర్ సర్వీస్‌ల టికెట్ చార్జీల్లో ఎలాంటి మార్పు ఉండదు. ఈ నెల 24 నుంచి 27 తేది వరకు నాలుగు రోజులపాటు నడిచే ప్రత్యేక బస్సులకు మాత్రమే సవరణ టికెట్ ఛార్జీలు అమల్లో ఉంటాయని సంస్థ స్పష్టం చేసింది. ఏడుపాయలకు తిరిగే స్పెషల్ బస్సుల్లో 26 నుంచి 28 తేది వరకు మూడు రోజులపాటు సవరణ చార్జీలు వర్తిస్తాయి. ప్రయాణికులకు సమాచార నిమిత్తం స్పెషల్ సర్వీసులకు బస్సు ముందు భాగంలో డిస్‌ప్లే బోర్డులను ఏర్పాటు చేస్తుంది.

శివరాత్రి ఆపరేషన్స్ పై ఆర్టీసీ ఉన్నతాధికారులతో రవాణా శాఖ మంత్రి పొన్నం ప్రభాకర్ ఇప్పటికే సమీక్ష నిర్వహించారు. శైవక్షేత్రాలకు వెళ్లే భక్తులకు అసౌకర్యం కలగకుండా ఏర్పాట్లు చేయాలని ఆదేశించారు. ఈ నేపథ్యంలో టీజీఎస్‌ఆర్టీసీ పకడ్బందీ ఏర్పాట్లను చేస్తోంది. క్షేత్రస్థాయి అధికారులతో సమీక్ష నిర్వహించిన అధికారులు.. 43 శైవక్షేత్రాలకు 3 వేల ప్రత్యేక బస్సులను ఏర్పాటు చేయాలని నిర్ణయించింది. గత శివరాత్రి కన్నా ఈసారి 809 ప్రత్యేక బస్సులను అదనంగా నడపనుంది. భక్తుల రద్దీకి అనుగుణంగా మరిన్ని ప్రత్యేక బస్సులను ఏర్పాటు చేయాలని అధికారులకు ఆదేశాలు జారీ చేశామని.. ప్రత్యేక సర్వీస్‌లను ఉపయోగించుకుని క్షేమంగా శైవాలయాలకు చేరుకొని భక్తులు మొక్కులు చెల్లించుకోవాలని టీజీఎస్‌ఆర్టీసీ ఎండీ వీసీ సజ్జనార్ భక్తులకు సూచించారు. మహాశివరాత్రి స్పెషల్ బస్సుల్లో రాష్ట్ర ప్రభుత్వ జీవో ప్రకారం పల్లె వెలుగు, ఎక్స్ ప్రెస్, సిటీ ఆర్డినరి, మెట్రో ఎక్స్ ప్రెస్ బస్సుల్లో మహాలక్ష్మీ మహిళలకు ఉచిత బస్సు రవాణా సదుపాయం అమల్లో ఉంటుందని స్పష్టం చేశారు.

తమ ప్రయాణ సమయంలో మహిళలు విధిగా జీరో టికెట్లను తీసుకోవాలని సూచించారు. హైదరాబాద్ నుంచి శ్రీశైలం, వేములవాడకు వెళ్లే ప్రత్యేక బస్సులకు ముందస్తు రిజర్వేషన్ సదుపాయాన్ని కల్పించామని, టికెట్ల బుకింగ్‌ను సంస్థ అధికారిక వెబ్‌సైట్ లో చేసుకోవచ్చని తెలిపారు. మహా శివరాత్రి స్పెషల్ బస్సులకు సంబంధించిన సమాచారం కోసం టీజీఎస్‌ఆర్టీసీ కాల్ సెంటర్ నంబర్లు 040-69440000, 040-23450033ను సంప్రదించాలని సజ్జనార్ ప్రకటనలో పేర్కొన్నారు.

కాంగ్రెస్‌పై పోరాడుతున్న చరిత్ర బిజెపిదే

కెటిఆర్ వ్యాఖ్యలపై సంజయ్ ఆగ్రహం

ఎస్ఎల్‌బిసి ఘటనపై దిగ్భ్రాంతి

శనివారం కరీంనగర్‌లో మీడియాతో మాట్లాడుతున్న కేంద్రమంత్రి బండి సంజయ్‌కుమార్

కరీంనగర్, ప్రభాతవార్త: రేవంత్‌రెడ్డికి బండి సంజయ్ రక్షణ కవచంగా నిలిచారని, వీరిద్దరూ ఆర్‌ఎస్ బ్రదర్స్‌నంటూ మాజీ మంత్రి కేటీఆర్ చేసిన వ్యాఖ్యలపై కేంద్ర హోంశాఖ సహాయ మంత్రి బండి సంజయ్ తీవ్రస్థాయిలో స్పందించారు. శనివారం కరీంనగర్‌లో మీడియాతో ఆయన మాట్లాడారు... కేటీఆర్‌కు పనీపాట లేదన్నారు. ప్రజలెవరూ పట్టించుకోవడం లేదన్నారు. ఎమ్మెల్సీ అభ్యర్థులే దొరకక ఎన్నికల బరి నుండి పారిపోయినోడు, కాంగ్రెస్ కు లోపాయికారీ సపోర్ట్ చేస్తున్నది మీరే అని తెలిపారు.అందుకే కాళేశ్వరంలో, ఫోన్ ట్యాపింగ్, బామ్మర్ది ఫాంహౌజ్‌లో డ్రగ్స్ కేసు, ఫార్ములా ఈ రేసు స్కాంలో కచ్చితమైన ఆధారాలున్నా మిమ్ముల్ని ఎందుకు అరెస్ట్ చేయడం లేదన్నారు.

నిజమైన కేఆర్ బ్రదర్స్ (కేటీఆర్, రేవంత్ రెడ్డి) అని విమర్శించారు.కేసీఆర్ లేకపోతే నిన్ను కుక్కలు కూడా దేకవు, కేసీఆర్ లేకపోతే నిన్ను రాళ్లతో కొడతారని తెలిపారు. అమెరికాలో చిప్పలు కడిగినోడివి,తెలంగాణ ఉద్యమం తీవ్ర స్థాయిలో జరుగుతుంటే ఇక్కడికి వచ్చి ఉద్యమం పేరు చెప్పి టిక్కెట్లు దండుకున్నోడివని విమర్శించారు. నేను సామాన్య కార్యకర్తను, కింది స్థాయి నుండి ఉద్యమాలు చేసి లాఠీదెబ్బలు తిని జైళ్లకు పోయి ఈ స్థాయికి వచ్చిన అని తెలిపారు. కేసీఆర్ ఉద్యమకారుడిగా చలామణి అవుతుంటే ఇక్కడ దోశలేసినట్లు ఫోజులిచ్చి సిరిసిల్లలో మహేందర్ రెడ్డికి దక్కాల్సిన టిక్కెట్ ను గుంజుకుని పోటీ చేసి నీ సొంత పార్టీ నాయకులనే మోసం చేసిన చరిత్ర నీదన్నారు. నువ్వు అవినీతి పరుడివే,రేవంత్ రెడ్డి అవినీతి పరులే అని తెలిపారు.కాంగ్రెస్ పై కొట్లాడేది బీజేపీ పార్టీ మాత్రమే అన్నారు. బిఆర్ఎస్ పార్టీకి పోటీ చేయడానికి అభ్యర్థులే కరువయ్యారన్నారు.

కెటిఆర్ అరెస్ట్ కాకుండా ఉండేందుకు కేసీఆర్ ఢిల్లీ కాంగ్రెస్ పెద్దల వద్దకు పోయి డబ్బులు ఇచ్చి వస్తున్నడని ఆరోపించారు. కాంగ్రెస్ కు మీ పార్టీ ఏటీఎంలా మారిందన్నారు. ముఖ్యమంత్రి రేవంత్‌రెడ్డి చేసిన సవాల్ ను స్వీకరిస్తు న్నాం, డేట్, టైం, వేదిక ఫిక్స్ చేయమని కోరుతున్నాని ఆన్నారు. బిజెపి పార్టీ అధ్యక్షుడు ఎవరి పేరును ప్రతిపాదిస్తే, వారు సీఎంతో చర్చకు సిద్ధమన్నారు. 14 నెలల రేవంత్ రెడ్డి పాలనపైన, 10 ఏళ్ల కేసీఆర్ పైన, మోదీ పాలనపై ఎవరేం చేశారో? గ్రామాలు, మండలాలు, మున్సిపాలిటీల వారీగా లెక్కలతో వివరించేందుకు సిద్ధంగా ఉన్నామన్నారు. అంతేకాదు 6 గ్యారంటీలతో కాంగ్రెస్ చేసిన మోసాలను, అవినీతి, అక్రమాలను, 15 శాతం కమీషన్ వివరాలపైనా బహిరంగ చర్చకు సిద్ధమన్నారు. సీఎంకు దమ్ముంటే చర్చ జరపాలన్నారు. ఎస్ఎల్ బీసీ సొరంగం పైకప్పు కూలిన దుర్ఘటనపట్ల కేంద్ర మంత్రి బండి సంజయ్ కుమార్ దిగ్భ్రాంతి వ్యక్తం చేశారు. క్షతగాత్రులకు వెంటనే మెరుగైన సాయం అందించాలన్నారు. ఘటనపై పూర్తి స్థాయి విచారణ జరపాలని కోరారు.

కేంద్ర మంత్రివర్గంలో ఇద్దరు మంత్రులున్నా

రాష్ట్రానికి ఒరగబెట్టిందేమి లేదు

మంత్రి కొండా సురేఖ

సమావేశంలో మాట్లాడుతున్న మంత్రి కొండా సురేఖ

సిద్దిపేట, ప్రభాతవార్త ప్రతినిధి: రాష్ట్రం నుంచి కేంద్ర మంత్రి వర్గంలో ఇద్దరు మంత్రులు కిషన్‌రెడ్డి, సంజయ్ ఉన్న తెలంగాణకు ఒరగబెట్టిందేమిలేదని రాష్ట్ర దేవాదాయ, ధర్మధాయ, అటవీశాఖ మంత్రి కొండా సురేఖ్ అన్నారు. సిద్దిపేట జిల్లా కేంద్రంలోని శక్తిగార్డెన్‌లో శనివారం నిర్వహించిన ఆత్మీయ సమ్మేళనంలో ఆమె పాల్గొని మాట్లాడారు. ఇద్దరు కేంద్ర మంత్రులు ఉండి తెలంగాణ అభివృద్ధికి ఒక్క రూపాయి కూడా తేవడం లేదన్నారు. ఇటీవల కేంద్ర ప్రభుత్వం ప్రవేశపెట్టిన బడ్జెట్‌లో తెలంగాణకు గుండ సున్న ఇచ్చారని తెలిపారు. ఎమ్మెల్సీ ఎన్నికల్లో బిజెపి, బిఆర్ఎస్ చీకటి ఒప్పందం కుదుర్చుకుందన్నారు. బిజెపితో చీకటి ఒప్పందం చేసుకునే బిఆర్ఎస్ అభ్యర్థులను పెట్టలేదన్నారు. మాజీ సిఎం తర్వలోనే అమెరికానో లేక సింగాపూర్ పారిపోయే పరిస్థితిలో ఉన్నారని ఆరోపించారు. టిపిసిసి అధికార ప్రతినిధి అందెంకి దయా కర్, మాజీ ఎమ్మెల్యే హన్మంత రావు, ఎమ్మెల్సీ అభ్యర్థి నరేం దర్‌రెడ్డి, నియోజకవర్గాల ఇం చార్జిలు పూజల హరికృష్ణ, శ్రీని వాస్‌రెడ్డి, పట్టణ కాంగ్రెస్ పార్టీ అధ్యక్షులు ఎం.డి. ఇమామ్(అత్తు), అనంద్ తదితరులు మాట్లాడారు. కార్యక్రమంలో పార్టీ శ్రేణులు పూ జల గోపికృష్ణ, మీసం నాగరాజు తదితరులు పాల్గొన్నారు.

ప్రతి జిల్లాకు పామాయిల్ కంపెనీ స్థాపనే ప్రభుత్వ లక్ష్యం: మంత్రి తుమ్మల నాగేశ్వరరావు

వనపర్తి ప్రతినిధి, ఫిబ్రవరి 22, ప్రభాతవార్త : రైతుల పక్షపాతి అయిన కాంగ్రెస్ పార్టీ వ్యవసాయదారులకు ఎల్లప్పుడూ అండగా నిలుస్తుందని రాష్ట్ర వ్యవసాయ శాఖ మంత్రి తుమ్మల నాగేశ్వరరావు అన్నారు. శనివారం రాష్ట్ర ఆబ్కారీ, పర్యాటక సాంస్కృతిక శాఖ మంత్రి జూపల్లి కృష్ణారావుతో కలిసి వనపర్తి జిల్లాలో పర్యటించారు. వనపర్తికి చేరుకున్న మంత్రి తుమ్మల నాగేశ్వర్ రావు ముందు పెద్దమందడి మండలం వెల్టూరు గ్రామంలో 20 లక్షల రూపాయల వ్యయంతో నిర్మించనున్న ఉప వైద్య కేంద్ర భవనం, మోజర్ల గ్రామ పంచాయతీ పరిధిలో రూ. 8.38 కోట్ల వ్యయంతో ఏర్పాటు చేయనున్న 10 వేల మెట్రిక్ టన్నుల సామర్థం కలిగిన వ్యవసాయ గోదాముల సముదాయానికి శంకుస్థాపన చేశారు. అదేవిధంగా పెబ్బేరు లో రూ. 5.50 కోట్ల వ్యయంతో ఏర్పాటు చేయనున్న మరో వ్యవసాయ గోదాము 5000 మెట్రిక్ టన్నుల సామర్థం కలిగినది, రూ. 44 లక్షల వ్యయంతో వ్యవసాయ కార్యాలయ అదనపు భవన నిర్మాణానికి శంకుస్థాపన చేశారు. రూ. 3.00 కోట్లతో పెబ్బేరులో ఇంతకుముందు కాలిపోయిన మార్కెట్ యార్డు గోదాము పునర్నిర్మాణానికి శంఖుస్థాపన చేశారు. అనంతరం గోపాల్ పేట మండలం బుద్దారం గండి ఆంజనేయ స్వామి దేవాలయంలో స్వామిని దర్శనం చేసుకున్నారు. అక్కడే గోపాల్ పేట మండలం పోల్కేపాడ్ గ్రామంలో వ్యవసాయ మార్కెట్ యార్డు, ఘనపూర్ మార్కెట్ యార్డు నిర్మాణానికి శంకుస్థాపన చేశారు. అనంతరం దేవరకద్ర నియోజకవర్గంలోని సంకిరెడ్డి పల్లి గ్రామంలో ప్రీయునిక్ సంస్థ ద్వారా నిర్మించనున్న పాయిల్ ఫ్యాక్టరీకి భూమి పూజ చేశారు.

నేడు వరంగల్, మంచిర్యాల జిల్లాల్లో కేంద్రమంత్రి బండి సంజయ్ పర్యటన

హైదరాబాద్, ఫిబ్రవరి 22, ప్రభాతవార్త: ఎమ్మెల్సీ ఎన్నికల ప్రచారంలో భాగంగా కేంద్ర హోంశాఖ సహాయ మంత్రి బండి సంజయ్ కుమార్ ఆదివారం వరంగల్, మంచిర్యాల జిల్లాల్లో పర్యటించనున్నట్లు బిజెపి రాష్ట్ర ప్రధాన కార్యదర్శి గుజ్జుల ప్రేమేందర్ రెడ్డి ఒక ప్రకటనలో తెలిపారు. ఉదయం 9 గంటలకు కరీంనగర్ నుండి బయలుదేరి 11 గంటలకు వరంగల్ జిల్లాలోని నర్సంపేటకు చేరుకుంటారు.

ఎస్ఎల్‌బిసి సొరంగ ప్రమాద ఘటనపై విచారణ జరపాలి

బాధిత కుటుంబాలను అన్ని విధాలా ఆదుకోవాలి

సిపిఎం రాష్ట్ర కార్యదర్శి జాన్‌వెస్లీ

హైదరాబాద్, ఫిబ్రవరి 22, ప్రభాతవార్త:ఎస్ఎల్‌బీసీ సొరంగ ప్రమాద ఘటనపై పూర్తిస్థాయిలో విచారణ జరపాలని సీపీఎం తెలంగాణ రాష్ట్ర కార్యదర్శి జాన్ వెస్లీ డిమాండ్ చేశారు. దోమలపెంట ప్రాంతంలోని శ్రీశైలం ఎస్ఎల్‌బీసీ సొరంగ పనుల్లో భాగంగా బోరింగ్ మిషన్ పని మొదలుపెట్టగానే ప్రకంపనలు వచ్చి టెన్నెల్ పైభాగం కుప్పకూలిపోయి ఎనిమిది మంది సొరంగంలో చిక్కుకున్నారని వెస్లీ తెలిపారు. గత వారం రోజులుగా నీరు లీకేజీ అవుతున్నా అప్రమత్తంగా ఉండాల్సిన ప్రభుత్వం.. టెన్నెల్ పనుల్లో ఎలాంటి రక్షణ చర్యలు లేకుండానే పనులు చేపట్టిందని.. ఈ ఘటనపట్ల జాన్ వెస్లీ తీవ్ర దిగ్భ్రాంతిని తెలియజేస్తూ, ఘటనపై సమగ్ర విచారణ జరిపించాలని డిమాండ్ చేశారు. బాధిత కుటుంబాలకు ఎక్స్ గ్రేషియాతోపాటు, వారిని అన్ని విధాలుగా అదుకోవాలలన్నారు. బాధితులకు మెరుగైన వైద్యం అందించాలని, టన్నెల్లో చిక్కుకున్న వారినందరినీ సురక్షితంగా బయటకు తీసుకురావడానికి చర్యలు చేపట్టాలని జాన్ వెస్లీ రాష్ట్ర ప్రభుత్వాన్ని డిమాండ్ చేశారు.

యూరోపియన్ యూనియన్ అధ్యక్షురాలు భారత్ పర్యటన

ఇయు ప్రెసిడెంట్ ఉర్సులా వాండర్‌లేయన్‌తో ప్రధాని నరేంద్రమోడీ చర్చలు

న్యూఢిల్లీ, ఫిబ్రవరి 22: యూరోపియన్ యూనియన్ అధ్యక్షురాలు ఉర్సులా వాండర్ లేయేన్ వచ్చే వారం రెండురోజులపాటు భారత్‌లో పర్యటించనున్నట్లు విదేశాంగశాఖ ప్రకటించింది. ఆమెతోపాటు హైపవర్ యూరోపి యన్ యూనియన్ కాలేజ్ ఆఫ్ కమిషనర్లు కూడా భారత్‌లో పర్యటిస్తారు. ఈనెల 27,28 తేదీల్లో ప్రధాని నరేంద్రమోడీ ఆహ్వానంమేరకు భారత్ పర్యటనకు వస్తున్నారు. భారత్‌లో ఈయూకాలేజ్ ఆఫ్ కమిషనర్లు మొదటిసారి పర్యటనకు వస్తున్నారు. ప్రధానిమోడీతో ఉర్సులా వాండర్ లేయెన్ ప్రతినిధిబృందం స్థాయి చర్చలు జరుపుతారు.

ఈయూ ట్రేడ్ అండ్ టెక్నాలజీ కౌన్సిల్, ద్వైపాక్షిక మంత్రిత్వస్థాయి సమావేశాలు జరుగుతాయి. యూరోపియన్ యూనియన్ కమిష నర్లు, భారతప్రతినిధిబృందంతో సమగ్ర చర్చలుజరుపుతారు.

యూరోపియన్ కమిషన్ అధ్యక్షురాలిగా ఉర్సులా వాండర్‌లేయన్ మూడోసారి పర్యటనకు వస్తుఆన్నరు.

2022 ఏప్రిల్‌లోమొదటిసారి ద్వైపాక్షిక పర్యటనగా వచ్చారు. ఆ తర్వాత 2023 సెప్టెంబరులో జి20 నేతల సదస్సుకు భారత్‌లో పర్యటించారు. గత ఏడాది యూరోపియన్ పార్ల మెంటరీ ఎన్నికలు జరిగిన తర్వాత ఈయూ కళాశాల కమిషనర్ల మొదటి పర్యటన భారత్‌లోనే జరుగుతోంది. 2004వ సంవత్సరంనుంచి ఈయూకు భారత్‌తో ధృఢమైన సంబంధాలున్నాయి.

30 ఏళ్లుగా భారత్ ఈయూ దేశాల భాగస్వామ్యం కొనసాగుతోందని, ఇపుడు ఉర్సులా వ్యూహాత్మక పర్యటనతో ద్వైపాక్షిక బంధం మరింతపటిష్టం అవుతుందని భారత విదేశాంగశాఖ ప్రకటించింది.

కొత్త ఉపాధ్యాయులకు మూడు రోజులపాటు శిక్షణ

28 నుంచి మార్చి 12 వరకు

హైదరాబాద్, ఫిబ్రవరి 22, ప్రభాతవార్త: రాష్ట్రంలో కొత్తగా నియమితులైన ఉపాధ్యా యులకు పాఠశాల విద్యా శాఖ తరఫున శిక్షణ ఇవ్వనున్నారు. ఎస్‌జీటీలతోపాటు, స్కూల్ అసిస్టెంట్, పండిట్స్, స్పెషల్ ఎడ్యుకేషన్ టీచర్లకు 3 రోజులపాటు శిక్షణ ఇవ్వనున్నారు. డీఎస్‌సీ-2024లో నియమితులైన వారికి ఈ శిక్షణ ఇస్తున్నారు. ఈ నెల 28 నుంచి శిక్షణను ప్రారంభించ నున్నారు. ముందుగా ఈ నెల 27 నుంచి శిక్షణను ప్రారంభించాలని భావించినప్పటికీ.. 27న రెండు ఉపాధ్యాయ, ఒక గ్రాడ్యుయేట్ ఎమ్మెల్సీ ఎన్నికలకు పోలింగ్ ఉన్న నేపథ్యంలో దానిని కాస్త 28 నుంచి ప్రారంభించాలని షెడ్యూల్‌లో మార్పులు చేశారు. రాష్ట్రంలోని ఎస్‌జీ టీలకు ఈ నెల 28 మార్చి 1, 3 తేదీల్లో శిక్షణ నిర్వహించనున్నారు. మార్చి 4 నుంచి 6 వరకు స్కూల్ అసిస్టెంట్స్(ఎస్ఏ), పండిట్స్‌కి శిక్షణ ఇవ్వనున్నారు. మార్చి 10 నుంచి 12 వరకు స్పెషల్ ఎడ్యుకేషనటీచర్లకు శిక్షణ ఇవ్వను న్నారు. 2024 డీఎస్‌సీ ద్వారా ఎంపికైన 10006 మందికి రాష్ట్ర విద్యాశాఖ బోధన ప్రణాళికలో శిక్షణ ఇవ్వనున్నారు. వారికి శిక్షణ ఇవ్వడానికి జిల్లాల స్థాయిలో డిస్ట్రిక్ట్ రిసోర్స్ పర్సన్స్(డీఆర్‌పీ)లను ఎంపికచేసి వారికి హైదరాబాద్‌లో ఇప్పటికే శిక్షణ ఇచ్చారు, వారిలో 2006, 2008, 2012, 2017 డీఎస్‌సి పూర్తి చేసినవారు ఉన్నారు. వారందరూ తమ జిల్లాల్లో .. జిల్లా విద్యాశాఖ ఆధ్వర్యంలో కొత్త టీచర్లకు శిక్షణ కార్యక్రమాలు నిర్వహించనున్నారు.

ఒక్కోబ్యాచ్‌కి 40 నుంచి 45 మంది ఉపాధ్యాయుల చొప్పున ఏర్పాటు చేసి.. జిల్లా కేంద్రాల్లో శిక్షణ ఇవ్వ నున్నారు. ఎస్‌జీటీలకు కొత్త జిల్లా కేంద్రాల్లో శిక్షణ ఇవ్వనుండగా.. స్కూల్ అసిస్టెం ట్(ఎస్ఏ)తోపాటు మిగిలినవారికి ఉమ్మడి జిల్లా కేంద్రాల్లో శిక్షణ ఇవ్వనున్నారు. శిక్షణకి వెళ్లే ఉపాధ్యాయులందరికి టీఏ/డీఏ సౌకర్యం కల్పించ నున్నా రు. శిక్షణ జరిగే తేదీల్లో ఉపాధ్యాయులకు ఎలాంటి సెలవులు ఇవ్వరాదని పాఠశాల విద్యాశాఖ డైరెక్టర్ ఆదేశాలు జారీ చేశారు.

డిఆర్‌పిలకు పాఠశాల విద్యా డైరెక్టర్ నరసింహారెడ్డి సూచనలు

కొత్తగా నియమితులైన డిఎస్‌సి-2024 ఉపాధ్యాయులకు శిక్షణ ఇవ్వడానికి హాజరైన డీఆర్‌పీలు, ఎస్ఆర్‌పీలను ఉద్దేశించి డైరెక్టర్ నరసింహారెడ్డి కొన్ని సూచ నలు చేశారు. ఉపాధ్యాయులు అన్ని సబ్జెక్టుల్లో పట్టు సాధించి ఉంటారని పిల్లలు ఉపాధ్యాయుడు చెప్పిన దేనినైనా నమ్ముతారని అన్నారు. పరిస్థితులు ఎలా ఉన్నా విద్యార్థిలో ఆలోచనలకు.. ఆలోచనల మార్పునకు దోహదపడే విధంగా ఉపాధ్యాయులు ఉండాలన్నారు. ఇప్పుడు ఎఫ్ఎల్ఎన్‌లో భాగంగా విద్యార్థులను ఒక నిమిషంలో ఎన్ని పదాలు చదవగలుగుతారో పరీక్షిస్తున్నారు. కానీ ఉపాధ్యా యులుగా మీరు ఎప్పుడైనా ఒక నిమిషంలో ఎన్ని పదాలు చదవ గలరో పరీక్షించుకున్నారా అని ఆర్‌పీలను డైరెక్టర్ ప్రశ్నించారు. పిల్లలకు ఇచ్చిన పాఠ్య పుస్తకాలు అభ్యాసానికి అనుగుణంగా ఉన్నాయని.. పాఠ్యపుస్తకంలోనే అభ్యాసాల సాధనకు వీలుగా ఉన్నాయని.. దాంతోపాటు అదనంగా వర్క్ బుక్స్ అంటే అభ్యాసపత్రాలు సాధన చేద్దాం పేరుతో ఇచ్చారు. ఈ రెండింటిని సమన్వ యం చేసుకొని బోధించేలా ఉపాధ్యాయుల కొరకు హ్యాండ్‌బుక్స్ కూడా ఇచ్చామని అన్నారు. మూడింటిని సమన్వయం చేసుకుంటూ బోధన కొనసాగిస్తే పిల్లలు తప్పకుండా చదవడం.. రాయడం నేర్చుకుంటారని అన్నారు. పిల్లలు పాఠశాలకు రాకముందే మాట్లాడటం నేర్చుకుని ఉంటారు. కాబట్టి వారికి బడికి వచ్చాక చదవడం. రాయడం నేర్పించడంపై దృష్టి పెట్టాలన్నారు. అందుకొరకు సాంకేతికను కూడా ఉపయోగించి బోధన చేయాలని నరసింహారెడ్డి సూచించారు.

త

ఇటీవల కాలంలో రాష్ట్రంలో మరికొన్ని హత్యలు ఈ తరహాలోనే జరగడం గమనార్హం. ఇది లావుండగా హత్యలతోపాటు హత్యాయత్నం వంటి తీవ్రమైన కేసుల్లో నిందితులకు కఠిన శిక్షలు పడాలంటే సాక్షులు కోర్టులో సాక్ష్యం చెప్పాల్సి వుంటుంది. నిందితులకు శిక్షలు పడాలంటే ఇది ఎంతో ముఖ్యం. అనేకదేశాల్లో సాక్షులను కాపాడుకునే వ్యవస్థవుంది. ఈవ్యవస్థను విట్‌నెస్ ప్రొటెక్షన్ సిస్టం అని పిలుస్తుంటారు. ఈ వ్యవస్థ పటిష్టంగా వుండేందుకు ఆయా దేశాల్లో ప్రత్యేకంగా నిధులు కేటాయిస్తుంటారు. అవసరమైతే సాక్షులకు పోలీసు విభాగాలు తాముండే సురక్షిత ప్రాంతాలలోనే వుండే వీలు కల్పించడంతోపాటు ఇదే ప్రాంతంలో ఉద్యోగాలు కూడా ఇస్తారు. ఈ తరహా వ్యవస్థను ఇండియాలోనూ ఏర్పాటు చేయాలని కేంద్ర హోంశాఖ దశాబ్దాలుగా అనుకుంటున్నా ఆచరణలో అమలు కావడం లేదు. ఈ కారణంగా హత్యలు, హత్యాయత్నాల వంటి కేసుల్లో నిందితులు సాక్షులను ప్రలోభపెట్టడం, లేదా తమకు అనుకూలంగా మలచుకుని కోర్టులకు రాకుండా చేయడం, ఒకవేళ వచ్చినా సాక్ష్యం చెప్పకుండా చేసి కేసుల నుంచి సులభంగా తప్పించుకుంటున్నారని న్యాయ నిపుణులతోపాటు సీనియర్ న్యాయవాదులు అంటున్నారు. ఈ విషయంలో పోలీసు విభాగం ఇకనైనా దృష్టి సారించాల్సిన అవసరం వుందనడంలో ఎలాంటి సందేహం లేదు. హత్యలు, హత్యాయత్నాలకు పాల్పడిన వారికి కర్ణాటకతో పాటు పలు ఉత్తరాది రాష్ట్రాల్లో వున్నట్లుగా ఏడాది న్నర నుంచి రెండేళ్ల పాటు బెయిలు రాకుండా చూసేలా చట్టాలను మార్చాలని, ఈ వ్యవధిలోనే ఫాస్ట్‌ట్రాక్ కోర్టుల్లో విచారణ పూర్తిచేసి నిందితులకు జీవితఖైదు శిక్షలు పడేలా చేయడం ద్వారా హత్యలు, హత్యాయత్నాల వంటి తీవ్రమైన నేరాలకు ఫుల్ స్టాప్ పెట్టవచ్చని న్యాయ నిపుణులు అంటున్నారు.

వరుస హత్యల కలకలం

డి.మురళీధర్ అమర్‌నాథ్

రాష్ట్రంలో వరుస బహిరంగ హత్యలు, కిరాతక హత్యలు పోలీసులకు సవాల్‌గా మారుతున్నాయి. చట్టం అంటే భయం లేదు. పోలీసులంటే లెక్కలేదు. చిన్నపాటి తగాదాలు, భూ వివాదాలతో ప్రత్యర్థులను దారుణంగా అంతమొందించే విషసంస్కృతి వేళ్లూనుకోవడం అన్నివర్గాలను షాక్‌కు గురి చేస్తోంది. ఇదే సమయంలో తమ వారిని చిన్నపాటి కారణాలతో దారుణంగా చంపుతున్న వ్యక్తుల దారుణ ఘటనలు సైతం రాష్ట్రవ్యాప్తంగా పెరిగిపోతున్నాయి. హత్యల తరువాత తాఫీగా పోలీసులకు లొంగిపోతున్న నిందితుల్లో కొందరు ఆ తరువాత కోర్టుల నుంచి బెయిలు పొందుతూ ఆనక దర్జాగా మళ్లీ నేరప్రవృత్తిలో కొనసాగుతున్నారు. వరుసహత్యల్లో కొన్ని సుఫారి హత్యలు కూడా వుండడం గమనార్హం. హత్యలతో పాటు హత్యాయత్నం వంటి తీవ్రమైన కేసుల్లో నిందితులకు సులభంగా బెయిలు లభిస్తుండడం ఒక ఎత్తయితే చాలా కేసుల్లో నిందితులకు కఠిన శిక్షలు వేయించడంలో పోలీసులు విఫలమవుతుండడం కూడా ఈ తరహా నేరాల పెరుగుదలకు దోహదం చేస్తుందని నిపుణులు అంటున్నారు. కొన్ని సందర్భాలలో హత్యల తరువాత నిందితులు రొమ్ము విరుస్తూ చేతులు పైకెత్తి మేమే గెలిచాం..హహా...ఓహో... అంటూ మీడియా, పోలీసుల సమక్షంలో నినాదాలు చేయడం పైశాచిక ప్రవృత్తికి నిదర్శనంగా చెప్పాలి. రాష్ట్రంలో గత ఏడాది 856 హత్యలు జరిగినట్లు పోలీసు గణాంకాలు చెబుతుండగా ఇందులో హత్యలతో కూడిన బందిపోటు దోపిడీల సంఖ్య 83వున్నాయి. 2023లో 789 హత్యలు జరగగా బందిపోటు దోపిడీల సంఖ్య 59వున్నాయి. మొత్తం హత్యలలో 200వరకు జంట నగరాలు శివారు ప్రాంతాలలోనే జరుగుతున్నాయి. కాగా రాష్ట్రంలో జరుగుతున్న హత్యల్లో కీలకమైన కేసులు కొన్నింటిని మినహాయించి మెజారిటీ కేసుల్లో దోషులకు శిక్షలు పడడం లేదనే వాదన వుంది. నిపుణులు చెబుతున్న దానిప్రకారం 80 శాతం వరకు కేసులు కోర్టుల్లో నిలవడం లేదంటే పోలీసుల దర్యాప్తు ఎంత అపసవ్యంగా వుందో ఊహించుకోవచ్చు. ఒకప్పుడు ఒకచోట హత్య జరిగిందంటే పోలీసులు తీవ్రంగా వ్యవహరించే వారు. కానీ నేడు హత్యలు సాధారణ నేరాలను మించిపోయాయంటే అతిశయోక్తి కాదు. ఒక మనిషిని కొందరు కలిసి చంపడం నీచంగా చెప్పాలి. ఈతరహా నేరాలకు పాల్పడే వారిని పోలీసులు అరెస్టు చేస్తున్నా నిందితులను పొరుగు రాష్ట్రాలలో ముఖ్యంగా కర్ణాటకసహా పలు రాష్ట్రాల్లో వున్నట్లుగా కనీసం ఏడాది నుంచి ఏడాదిన్నర పాటు జైల్లో నిర్బంధించలేకపోవడం ఇక్కడి పోలీసు వైఫల్యంగా నిపుణులు చెబుతున్నారు. ఒక రకంగా ఇదిచట్టాలలో వున్న లోపాలుగా వారంటున్నారు. దీని కారణంగా హత్యలకు పాల్పడుతున్న నిందితులు రెండు నుంచి

మూడు నెలల వ్యవధిలోనే బెయిలుపై విడుదలవు తున్నారు. కొన్నిసార్లు నెలన్నరలోపే విడుదలవుతున్న ఉదం తాలు కూడా వున్నాయి. ఇక హత్యలవంటి తీవ్రమైన కేసుల్లో నిందితులపై మోపుతున్న అభియోగాలు కోర్టుల్లో చాలా సంద ర్భాలలో నిలబడడంలేదు. ఈ కారణంగా నిందితులు నిర్దోషు లుగా విడుదలవుతుండడం పోలీసు శాఖకు పెద్ద వెలితిగా మారింది. సరిగ్గా ఈ అంశాలే హత్యలకు బరితెగిస్తున్న వ్యక్తు లకు ఊతంగా మారుతుందనే విమర్శలు వున్నాయి. ఇది ముమ్మాటికి నిజమని నిపుణులుంటున్నారు. హత్యలకు పాల్పడ్డ వారిపై కొంతకాలం పోలీసులు నిఘా వుంచి ఆ తరువాత తమ పనుల్లో బిజిగా వుండడంవల్ల వీరి గురించి మరచిపోతు న్నారు. హత్యకేసులతోపాటు హత్యకు ప్రయత్నించిన కేసుల్లో నిందితులుగా వున్న వారిపై పోలీసులు వెంటనే రౌడీషీట్ తెరుస్తూ వారంతా కొన్ని రోజుల పాటు ప్రతి రోజు, మూడు నెలల తరువాత వారానికి ఒకసారి, చివరగా ఇంకొంత కాలం తరువాత నెలకోసారి పోలీసు స్టేషన్లకు వచ్చి తమ వివరాలు ఇవ్వాల్సి వుంది. అయితే చాలాచోట్ల ఈ ప్రక్రియ సవ్యంగా అమలవడం లేదనే ఆరోపణలున్నాయి. నిందితుల తరపున కొందరు బడా నేతలు పోలీసులకు నజరానాలు ఇస్తూ హత్య కేసుల్లో నిందితులు స్టేషన్లకు రాకుండా చూస్తున్నారనే ఆరోపణలున్నాయి. ఇలా హత్యలు, హత్యాయత్నం కేసుల్లో నిందితులుగా వున్న వారు బడానేతలతో కలిసి పోలీసులకు ఆమ్యామ్యాలు ఇస్తూ దర్జాగా తిరుగుతూ మళ్లీమళ్లీ నేరాలు చేస్తున్నారనే అభియోగాలు కూడా వున్నాయి. ఇక చాలాకేసులు కోర్టులో వీగిపోవడానికి పోలీసుల విచారణ సరిగ్గా సాగడం లేదనే ఆరోపణలువున్నా ్న అసలు విషయం మాత్రం కోర్టుల్లో దాఖలు చేస్తున్న ఛార్జిషీట్లు సవ్యంగా వుండడం లేదని న్యాయ నిపుణులు అంటున్నారు. హత్యలు, హత్యాయత్నం కేసుల్లో నిందితులుగా వున్నవారిపై పోలీసులు కోర్టులకు సమర్పించే ఛార్జిషీట్లు చాలావరకు సరిగ్గా వుండడంవల్ల నిందితులు అతి సులభంగా తప్పించుకుంటున్నారని హైకోర్టు సీనియర్ న్యాయవాదులు చెబుతున్నారు. రాష్ట్రంలో ఇటీవల వెలుగు చూసిన సంచలన హత్యల విషయానికి వస్తే భూపాలపల్లిలో మేడిగట్ట ప్రాజెక్టు సవ్యంగాలేదని మొదటగా పిర్యాదు చేసిన సామాజిక కార్యకర్త రాజలింగమూర్తిని ప్రత్యర్థులు నడిరోడ్డుపై కిరాతకం గా కత్తులతో పొడిచి హత్యచేశారు. భూ వివాదం కారణంగా ఈ హత్య జరిగినట్లు చెబుతున్నా దీని వెనుక రాజకీయ కారణాలున్నాయని వార్తలు వస్తున్నాయి. ఈ నేపథ్యంలోనే ఈ హత్యకు సంబంధించిన కేసువిచారణను సిఐడికి అప్పగించారు. అంతకు ముందు మేడ్చల్‌లో ఉమేష్ అనే వ్యక్తిని అతని సోదరులే నడి రోడ్డుపై వెంటాడి కత్తులతో పొడిచి, గొడ్డలితో నరికి చంపారు. కుటుంబ కలహాల వల్ల ఈ హత్య జరిగిన ట్లు తేలింది. హత్య తరువాత నిందితులు పోలీసుల ఎదుట లొంగిపోయారు. శనివారం పట్టపగలు కుషాయిగూడలో ఒక యువకుడు ఆస్తి వివాదం కారణంతో తండ్రిని నడిరోడ్డుపై కత్తితో పొడిచి చంపాడు. ఈ మూడు హత్యలకు ముందు శివార్లలోని మీర్‌పేట్‌లో గురుమూర్తి అనే మాజీ సైనికుడు తన భార్యను కిరాతకంగా హత్యచేసి శవాన్ని ఇంట్లోనే ముక్కలు చేసి, వాటిని వేడినీళ్లలో వుంచి, గ్యాస్ స్టౌవ్‌పై మాడిపోయాలచేసి, ఆనక మాంసం ముద్దలు పొడర్‌గా మారాక సమీపంలోని చెరువులో పడవేసిన వైనం తెలుగు రాష్ట్రాల్లో సంచలనం రేపింది. అంతకు ముందు మీర్‌పేట్ లోనే రెండు కిరాతక హత్యలు జరిగాయి. మూడేళ్లక్రితం నిజామాబాద్‌లో న్యాయ వాద వృత్తిలో వున్న దంపతులను ప్రత్యర్థులు దారికాచిహత్య చేయడం సంచలనం రేపింది. ఇటీవల కాలంలో రాష్ట్రంలో మరికొన్ని హత్యలు ఈ తరహా లోనే జరగడం గమనార్హం. ఇది లావుండగా హత్యల తోపాటు హత్యాయత్నం వంటి తీవ్రమైన కేసుల్లో నిందితులకు కఠిన శిక్షలు పడా లంటే సాక్షులు కోర్టులో సాక్ష్యం చెప్పాల్సి వుంటుంది. నిందితులకు శిక్షలు పడాలంటే ఇది ఎంతో ముఖ్యం. అనేక దేశాల్లో సాక్షుల ను కాపాడుకునే వ్యవస్థ వుంది. ఈవ్య వస్థను విట్‌నెస్ ప్రొటెక్షన్ సిస్టం అని పిలు స్తుంటారు. ఈ వ్యవస్థ పటిష్టంగా వుండేం దుకు ఆయా దేశాల్లో ప్రత్యేకంగా నిధులు కేటాయిస్తుంటారు. అవసరమైతే సాక్షులకు పోలీసు విభాగాలు తాముండే సురక్షిత ప్రాంతాలలోనే వుండే వీలు కల్పించడంతో పాటు ఇదే ప్రాంతంలో ఉద్యోగాలు కూడా ఇస్తారు. ఈ తరహా వ్యవస్థను ఇండియాలోనూ ఏర్పాటు చేయాలని కేంద్ర హోంశాఖ దశాబ్దాలుగా అనుకుంటున్నా ఆచరణలో అమలు కావడం లేదు. ఈ కారణంగా హత్యలు, హత్యాయత్నాల వంటి కేసుల్లో నిందితులు సాక్షులను ప్రలోభపెట్టడం, లేదా తమకు అనుకూలంగా మలచుకుని కోర్టులకు రాకుండా చేయడం, ఒకవేళ వచ్చినా సాక్ష్యం చెప్పకుండా చేసి కేసుల నుంచి సులభంగా తప్పించుకుం టున్నారని న్యాయ నిపుణుల తో పాటు సీనియర్ న్యాయవా దులు అంటున్నారు. ఈ విషయంలో పోలీసు విభాగం ఇక నైనా దృష్టి సారించాల్సిన అవసరం వుందనడంలో ఎలాంటి సందేహం లేదు. హత్యలు, హత్యాయత్నాలకు పాల్పడిన వా రికి కర్ణాటకతోపాటు పలు ఉత్తరాదిరాష్ట్రాల్లో వున్నట్లుగా ఏడా దిన్నర నుంచి రెండేళ్ల పాటు బెయిలు రాకుండా చూసేలా చట్టాలను మార్చాలని, ఈ వ్యవధిలోనే ఫాస్ట్‌ట్రాక్ కోర్టుల్లో విచారణ పూర్తిచేసి నిందితులకు జీవితఖైదు శిక్షలు పడేలా చేయడం ద్వారా హత్యలు, హత్యాయత్నాల వంటి తీవ్రమైన నేరాలకు ఫుల్‌స్టాప్ పెట్ట వచ్చని న్యాయనిపుణులు అంటున్నారు.

నిర్భయం

కర్ణాటక

గెలిచినట్లేనా?

ఎ.వి.వి ప్రసాద్

నేరం చేయకపోవడం వేరు, నేరం చేశాడనే అభియోగానికి సాక్ష్యాధారాలు లేకపోవడం వేరు. కానీ కోర్టునుంచి ఈ రెండింటికి 'క్లీన్‌చిట్' అనేపదాన్నే ఉపయోగిస్తారు. 'ముడా' కుంభకోణంలో చిక్కుకొన్న కర్ణాటక ముఖ్యమంత్రి సిద్దరామయ్య, ఆయన భార్య పార్వతి, కొందరు సమీపబంధువులకు అలాంటి 'క్లీన్‌చిట్' లభించడంతో ఆ కుంభకోణం నుంచి ముఖ్యమంత్రి బయటపడినట్లే అనే ప్రచారమే జరుగుతోంది. ఆరోపణలన్నీ తప్పనీ, కుంభకోణంతో సిద్దరామయ్యకుగానీ, ఆయన భార్యకుగానీ ఎలాంటి సంబంధంలేదనీ ఆయన అనుచరులు, కాంగ్రెస్ నేతలు పుంఖానుపుంఖాలుగా ప్రకటనలు చేస్తున్నారు. గత బుధవారం (19, ఫిబ్రవరి) లోకాయుక్త పోలీసులు ఇచ్చిన నివేదిక తర్వాత సిద్దరామయ్య అనుచరులు సంబరాలు కూడా ప్రారంభించారు. అయితే సిద్దరామయ్య గండంనుంచి గట్టెక్కినట్లేనా? అన్నది పెద్ద ధర్మసందేహం. సామాజిక కార్యకర్త 'స్నేహమయి' కృష్ణ గతసంవత్సరం 'ముడా' కుంభకోణం గురించి చాలా అంశాలు బహిర్గతం చేస్తూ సిద్దరామయ్య, ఆయన భార్య ఏ మేరకు అక్రమంగా ప్లాట్లు తమవశం చేసుకొన్నారో వివరించారు. అప్పటి నుంచి కర్ణాటకలో మొదలైన రాజకీయ తుఫాన్ చివరికి ముఖ్యమంత్రి పదవికే ఎసరు పెట్టేలా మారింది. అదే అదనుగాఉపముఖ్యమంత్రి డికె శివకుమార్ పావులు కదపడం ఆరంభించారనీ, సిద్దూ రాజీనామా తప్పదనీ వార్తలు వ్యాపించాయి. ఈ వేడి మరింత అధికమవుతున్న దశలో లోకాయుక్త నివేదిక విడుదల కావడం ముఖ్యమంత్రి, ఆయన కుటుంబ సభ్యులకుఊరట కలిగించినా, రాజకీయవర్గాలలో మాత్రంఅలజడిని రేపుతూనే ఉంది. దానికి ప్రధాన కారణం లోకాయుక్త నివేదికలో సిద్దూకి వ్యతిరేకంగా వచ్చిన ఆరోపణలకు ఎలాంటి సాక్ష్యాధారాలు లభించలేదని చెప్పడమే. 'మైసూరు అర్బన్ డెవలప్‌మెంట్ అథారిటీ' నుంచి కోట్లాది రూపాయల విలువైన భూములను తనభార్య పార్వతికిలభించేలాముఖ్యమంత్రి కుట్రచేశారంటూ సమాచారహక్కు చట్టం కింద సామాజిక కార్యకర్తలు టిజె అబ్రహాం, ఎస్పీ ప్రదీప్, స్నేహమయి కృష్ణ గవర్నర్‌కు వినతిపత్రం సమర్పించారు. ఈకేసుపై సమగ్రదర్యాప్తు జరిపించాలని కూడా వారు కోరారు. గవర్నర్ వెంటనే అనుమతి ఇవ్వటంతో దానిపై విచారణ మొదలయింది. ఆ తర్వాత కేసు అనేక మలుపులు తిరిగిందికూడా. ఈ కేసులో సిద్దరామయ్య, ఆయన భార్యతోపాటు బామమరిది మల్లికార్జున స్వామితోపాటు భూ యజమాని దేవరాజు కూడా ఆరోపణలు ఎదుర్కొంటున్నారు. గవర్నర్ తవర్‌చంద్ గెహ్లోట్ తక్షణమే విచారణకు అనుమతించడం కూడా గతంలో సంచలనం కలిగించింది.

సిద్దరామయ్య

ముఖ్యమంత్రి వంటి కీలక నేతపై వచ్చిన ఆరోపణలపై విచారణకు అనుమతి వ్వాలంటే కొంత 'ప్రాసెస్' జరగవలసిఉంటుంది. ఈలోగా సిఎం టెర్మ్ పూర్తయ్యే అవకాశం కూడా ఉంటుంది. కానీ ప్రభుత్వం కాంగ్రెస్‌ది కావడం వల్లనే గవర్నర్ అనుమతి వెంటనే లభించి ఉండవచ్చని కూడా రాజకీయవర్గాలలో భావించారు. ముఖ్యమంత్రి సతీమణి పార్వతికి మైసూరులోని కేసరే గ్రామంలో మూడెకరాల భూమి ఉంది. దానిని ఆమెకు సోదరుడు మల్లికార్జున్ 'బహుమతి'గా ఇచ్చారు. ఆ స్థలాన్నిఅభివృద్ధి చేయడానికి 'ముడా'తీసుకొంది. ఆ భూమిని స్వాధీనంచేసుకొన్నందుకు పరిహారంగా దక్షిణ మైసూరులోని విజయనగర్‌లో 38,238 చదరపు అడుగుల ప్లాట్లను ప్రభుత్వం కేటాయించింది. ఇదంతా2021లో జరిగింది. విజయనగర్‌లో కేటాయించిన ప్లాట్లు చాలా 'పోష్'కావడంతో ఆ కేటాయింపు వల్ల ప్రభుత్వానికి 45 కోట్ల వరకు నష్టం వచ్చినట్లుగా సమాచారం. సిద్దరామయ్య కుమారుడు ఎస్.యతీంద్ర, పలువురు 'ముడా' అధికారులకు కూడా ఈకుంభకోణంతోసంబంధం ఉన్నట్లు ఆరోపణలు రావడంతో వారందరిని ఈ కేసులో చేర్చడంతో అతిపెద్ద కుంభకోణంగా మారింది. గతంలో అప్పటి ముఖ్యమంత్రియెడ్యూరప్పపై కూడా ఇటువంటి ఆరోపణలే రావడంతో ఆ కేసు విచారణ కూడా అప్పటి గవర్నర్ అనుమతి మంజూరు చేశారు. 2011 అక్టోబర్‌లోయెడ్యూరప్పను అరెస్టు చేశారు కూడా. దానితో ఆయన సిఎం పదవికి రాజీనామా చేసి23రోజులు జైలు శిక్ష కూడా అనుభవించారు. సిద్దరామయ్య కేసులో ఇడికూడా చర్యలు చేపట్టింది. భూకుంభకోణం ఆరోపణలపై మనీలాండరింగ్ కేసు కూడా నమోదుచేసింది. దానితో రకరకాల కేసులు మెడకు చుట్టుకోవడంచూసి తనకు 'ముడా' కేటాయించిన 14 ప్లాట్లను తిరిగి ఇచ్చివేస్తున్నట్లుగా పార్వతి ప్రకటించారు. ఆమేరకు 'ముడా' కమిషనర్‌కు ఓ లేఖపంపించారు. గవర్నర్ అనుమతిని కర్ణాటక హైకోర్టు సమర్థించడమేగాక లోకాయుక్త విచారణకు కూడా ఆదేశించింది. అయితే లోకాయుక్త విచారణ అనగానే కేసులో నిజానిజాలు బయటకు వస్తాయా? అనే సందేహం కూడా అందరిలో కలిగింది. లోకాయుక్త నుంచివచ్చే తీర్పులపై గతంలో చాలామంది అనుమానాలు వ్యక్తం చేసిన ఉదాహరణలు అనేకం. అధికార నేతల నుంచి ప్రయోజనాలు ఉంటాయనీ, అందువల్లనే లోకాయుక్త నుంచి నిష్పాక్షికమైన విచారణ జరగదనీ గతం లో ఆరోపణలు వచ్చిన సందర్భాలు కూడా ఉన్నాయి. ఇప్పుడు సిద్దరామయ్య విషయంలో లోకాయుక్త ఇచ్చిన 'క్లీన్‌చిట్' నివేదిక విషయంలో కూడా అవే అనుమానాలు వ్యక్తమవుతున్నాయి. ఎంపి, ఎమ్మెల్యేల స్పెషల్ కోర్టుకు లోకాయుక్త నివేదిక సమర్పించడంతో ఒక అంశం పూర్తయింది కానీ తుది తీర్పు ఇంకా వెలువడవలసి ఉంది. ఈ కేసులోని ఆరోపణలకు తగిన సాక్ష్యాధారాలు లేవని మాత్రమే లోకాయుక్త చెప్పింది కానీ సిద్దరామయ్య 'నిర్దోషి'గా ప్రకటించలేదు గనుక దీనిపై తాము తిరిగి అప్పీలు చేస్తున్నామని కృష్ణ అంటున్నారు. అంటే కేసుకు ఇంకా తెరపడలేదనే అనుకోవాలి. కోర్టు ఎటువంటి తీర్పు చెబుతుందనే అంశంపై సిద్దరామయ్య భవిష్యత్తు ఆధారపడి ఉంది. ఈలోగా అన్ని సంబరాలెందుకో ఆయన అభిమానులు ఆలోచించుకోవాలి. ఈ నెలాఖరులో బహుశా కోర్టు తీర్పు వెలువడే అవకాశాలున్నాయంటున్నారు.

ధిక్కారం

దక్షిణ కొరియా

కటకటాల్లో కొరియానేత!

గన్ని మోహన్

ప్రారిశ్రామికంగా సుసంపన్న దేశంగా భాసిల్లుతున్న దక్షిణ కొరియా రాజకీయ సంక్షోభంతో కొట్టుమిట్టాడుతోంది. దేశఅధ్యక్షుడు పదవీచ్యుతిపొంది అరెస్టు అయి జైలుకు పోగా విచారణకు హాజరయ్యేందుకు సియోల్ వీధుల్లో జైలుగార్డుల భారీ భద్రతమధ్య కోర్టులకు వెళుతున్నాడు. ఈ వారాంతంలోనే ఆయన రెండు కేసుల్లో కోర్టుకు హాజరయ్యాడు. దక్షిణకొరియా ప్రభుత్వంపై తిరుగుబాటు ప్రకటించారని ఒకటి, తనను అధ్యక్ష పదవినుంచి దించివేసేందుకు కుట్రలు జరిగాయని విచారణల్లో సహకరించకపోగా తిరుగుబాటు చేసారని మరో అభియోగం ఆయనపై ఉన్నాయి. దక్షిణకొరియా చరిత్రలో పదవిలో ఉన్న అధ్యక్షుడు అరెస్టు కావడం ఇదే మొదటిసారి. రెండింటిలో ఒకటి శిక్షార్హమైన నేరంకాగా మరోటి పదవీచ్యుతి. ఈ రెండూ కూడా గత ఏడాది డిసెంబరులో స్వల్ప కాలంపాటు ఆయన విధించిన మార్షల్ లా వల్లనే అన్నది తెలిసిందే. సియోల్ సెంట్రల్ జిల్లాకోర్టుకు భారీ భద్రత నడుమ ఆయన విచారణకు హాజరయ్యారు. కోర్టులో ముందు సాక్షుల వాంగ్మూలాలు, అనంతరం యూన్‌పై క్రిమినల్ విచారణ వంటి వాటిని నిర్ధారిస్తారు. మరోకేసులో ప్రాథమిక విచారణను మార్చికి వాయిదావేసారు. తమ క్లయింట్ యూన్‌ను ఎలాంటి ఆధారాలు లేకుండా అరెస్టు చేసారని, వెంటనే ఆయన అరెస్టును రద్దుచేసి ఆయన్ను కస్టడీ నుంచి విడుదల చేయాలని వాదించారు. నేషనల్ అసెంబ్లీ ఇప్పటికే ఆయన్ను గద్దెదించిం ది. ప్రధాని హాన్‌డక్‌సూ ఒక సాక్షిగా కోర్టుహాలు లోకి రావడంతో యూన్ అక్కడినుంచి పక్కకు వెళ్లిపోవడం వంటి సంఘటనలుచూస్తే ఆయన సొంతపార్టీలోనే ఆయనకు అసమ్మతి సెగలు పెరిగిపోయాయయని తెలుస్తోంది. అధ్యక్షుడు, ప్రధాని ఒకేసారి కోర్టుహాలులో కనిపిస్తే దేశ ప్రజలకు తప్పుడు సంకేతాలు వెలువడతాయని అందువల్లనే వేరువేరుగా విచారణ చేయాలన్న ప్రతిపాదనతో ప్రధానిని కోర్టుహాలులో ఉంచి యూన్‌ను తాత్కాలికంగా బయటకు పంపించారు. మార్షల్‌లాను ప్రకటించేముందు కేబినెట్ సమావేశం ఏర్పాటుచేసి నిర్ణయాలనుచర్చించాల్సి ఉండగా యూన్ ఆవిషయంలో పూర్తిగా విఫలం అయ్యారని ప్రధాని హ్యాన్‌డక్ వాదించారు. మార్షల్‌లా పరంగాయూన్ రాజ్యాంగ నిబంధనలు సైతంఉల్లంఘించారని ఆయన ఆరోపించారు. కేబినెట్‌లో ఏఒక్క సభ్యుడు కూడా యూన్ మార్షల్‌లా ప్రకటనకు మద్దతివ్వలేదని అటువంటి పరిస్థితుల్లో మార్షల్‌లా ఎలా విధిస్తారని ఆయన కోర్టుకు నివేదించారు. ఉత్తరకొరియాకు సన్నిహితంగా మెలుగుతున్నారని, దేశద్రోహ చర్యలకు పాల్పడుతుండటంవల్లనే దేశాన్ని రక్షించడంకోసం

యూన్‌సుక్ ఇయోల్

తాను మార్షల్‌లా విధించాల్సి వచ్చిందని యూన్ సుక్ ఇయోల్ చెప్పిన సంగతి తెలిసిందే. తీవ్ర స్థాయిలో వ్యతిరేకత రావడంతో వెనువెంటనే ఆయన మార్షల్‌లా విరమించుకున్నారు. అయితే పాలనలో యూన్ విఫలం అయ్యారంటూ ఆయన తక్షణమే గద్దెదిగిపోవాలని చట్టసభలో సభ్యులంతా ఏకమై తీర్మానం ప్రతిపాదించారు. యూన్‌కు వ్యతిరేకంగా ప్రధాని, నిఘా ఏజెన్సీ డిప్యూటి డైరెక్టర్లు కూడా తమ వాదనలు వినిపించారు. కీలకమైన రాజ కీయ నాయకులందరినీ అదుపులోకి తీసుకోవాల ని ఆదేశించారని వారిలో స్పీకర్ వూవాన్‌షిక్‌తో పాటు ప్రతిపక్షనేత లీ.జాయ్ మ్యుంగ్ వంటి వారున్నట్లు ధర్మాసనం ముందు వివరించారు. గతనెల 26వ తేదీనే తిరుగుబాటు అభియోగా లపైయూన్‌ను అరెస్టు చేయాలని నిర్ణయించారు. ఈ అభియోగాలు రుజువైతే జీవితాంతం జైలు లేదా మరణ శిక్షకూడా విధించే అవకాశాలున్నా యి. దక్షిణ కొరియాలో అధ్యక్షులకు ఇలాంటి శిక్షలనుంచి కొంతమేర ఉపశమనం లభిస్తుంది. అయితే దేశద్రోహం, తిరుగుబాటు వంటి నేరాలపై మాత్రం ఎలాంటిమినహాయింపులు రావు. దేశంలో మార్షల్‌లా విధించడం అక్రమమని జాతీయ అసెంబ్లీని రద్దుచేసి రాజకీయ నాయకులు, ఎన్నికల అధికారులు అందరినీ అరెస్టులు చేయాలని భావించడం నియంతృత్వానికి దారితీస్తుందని ప్రభుత్వంలోని ఇతర పెద్దలందరూ కూడా ధర్మాసనం ముందు తమతమ వాంగ్మూలాలను ఇచ్చారు. వీటన్నింటినుంచి దేశాన్ని రక్షించేందుకే యూన్‌ను అధ్యక్ష అధికారాలను రద్దుచేసి ఆయన్ను పదవవీచ్యుతి చేయాల్సివచ్చిందని జాతీయ అసెంబ్లీ ప్రతినిధులు కూడా స్పష్టంగా చెప్పారు. ఇప్పుడు రాజ్యాంగ ధర్మాసనం ముందే యూన్ తన భవిష్యత్తును పరీక్షించుకోవాల్సి వస్తోంది. మార్షల్‌లాను కేవలం ఆరుగంటల్లోనే యూన్ ఎత్తివేసారు. దేశంలో రాజకీయ దుమారం పెద్ద ఎత్తున ఎగిసిపడటంతో తన నిర్ణయం నుంచి యూన్ వెనక్కితగ్గారు. యూన్‌కు మద్దతిస్తున్న కన్సర్వేటివ్‌లు, యూన్‌తరపు న్యాయవాదులు జిల్లాకోర్టు పరిధిని అతిక్రమించిందంటూ వాదించారు. అయినా కూడా యూన్‌ను అరెస్టు చేయాల్సిందేనన్న రూలింగ్‌తో ఇప్పుడు ఇటు జైళ్లలోను అటు కోర్టుల చుట్టూ యూన్‌సుక్ ఇయోల్ న్యాయం కోసం వెంపర్లాడాల్సి వచ్చింది. ఆయన అనాలోచిత నిర్ణయాలే ఆయనకు ఈ పరిస్థితిని తెచ్చిపెట్టాయని కన్సర్వేటివ్‌లు కూడా భావిస్తున్నారు. తిరుగుబాటు ఆరోపణలపైనే యూన్‌తో పాటు ఆనాడు రక్షణమంత్రిపోలీస్ చీఫ్, అనేక మంది మిలిటరీ కమాండర్లను కూడా అరెస్టుచేసారు. ఇప్పుడు శిక్షార్హమైన కేసులనుంచి బయటపడటం కంటే దక్షిణకొరియా అధ్యక్షుడికి రాజ్యాంగ ధర్మాసనం ముందు తన నిర్దోషిత్వాన్ని నిరూపించుకోవాల్సిన అనివార్య పరిస్థితులు అలుముకున్నాయి. తన భవిష్యత్తుకాలమే నిర్ణయిస్తుందన్న ధైర్యంతో ఉన్న యూన్‌కు రాను రాను మద్దతు కూడా తగ్గుతుండటంతో కీలకమైన ఈ రెండు కేసులనుంచి బయటపడటం సాధ్యంకానిపనేఅని ఆయన సన్నిహితులు కూడా చేస్తున్న వాదనల్లో వాస్తవం లేకపోలేదు. మొత్తంగా చూస్తేయూన్‌సుక్ ఇయోల్ తొందరపాటు నిర్ణయాలే ఆయన భవిష్యత్తుకు గండికొట్టాయని చెప్పాల్సి ఉంది. ఇప్పుడు భారం అంతా కోర్టులపైనే వేసి న్యాయం కోసం యూన్ కాలక్షేపం చేయకపత్పదు.

డీ లిమిటేషన్ దక్షిణాదికి శాపమా?

సుంకవల్లి సత్తిరాజు

మోడీ నాయకత్వంలోని కేంద్ర ప్రభుత్వానికి నియోజకవర్గాల డీలిమిటేషన్, మహిళల రిజర్వేషన్ల బిల్లు అమలు, జమిలీ ఎన్నికలు కీలకాంశాలుగా మారబోతున్నాయి. లోక్‌సభలో బిజెపికి తగినంత మెజారిటీ లేని దృష్ట్యా జమిలీ ఎన్నికలు జరుగుతాయా? లేదా? అనే సంశయం నెలకొంది. మహిళల రిజర్వేషన్ల బిల్లు ఇప్పటికే ఆమోదం పొందిన దృష్ట్యా, వచ్చే సార్వత్రిక ఎన్నికల్లో లోక్‌సభలో మహిళల ప్రాతినిధ్యం గణనీయంగా పెరగవచ్చు. జనగణన జరిగి, నియోజకవర్గాల పునర్విభజన జరిగిన తర్వాత మా త్రమే చట్టసభల్లో మహిళల ప్రాతినిధ్యం పెరుగుతుంది. ఈ సంవత్సరం జనగణన జరగవచ్చనే సూచనలు కనిపిస్తున్నాయి. ఏకారణం చేతనైనా జనగణన చేపట్టకపోతే లోక్‌సభ, రాష్ట్ర శాసనసభలకు సంబంధించి నియోజకవర్గాల పునర్విభజన కూడా వాయిదా పడుతుందని చెప్పవచ్చు. ప్రస్తుతం వెలువడుతున్న కథనాల ప్రకారం ఈ ఏడాది జనగణన జరుగుతుందని, వచ్చేఏడాది డీలిమిటేషన్ ప్రక్రియ ప్రారంభం కావచ్చనే సమాచారముంది. అతి పెద్ద ప్రజాస్వామ్య దేశమైన భారత్‌లో ఎన్నికల ప్రక్రియకు విశేషమైన ప్రాధాన్యత ఉంది. 1950జనవరి 25వ తేదీన ఏర్పడిన స్వయం ప్రతిపత్తి గల ఎన్నికల కమీషన్ ఎన్నికల వ్యవస్థలో అనేక మార్పులను ప్రవేశపెట్టింది. జనాభా ప్రాతిపదికన లోక్‌సభ, రాష్ట్రాల శాసన సభలకు సీట్ల సంఖ్యను నిర్ణయించడానికి రాష్ట్రపతి ఉత్తర్వులతో కేంద్ర ప్రభుత్వం డీలిమిటేషన్ కమీషన్‌ను ఏర్పాటు చేస్తుంది. 1971లో జరిగిన జనగణన ఆధారంగా డీలిమిటేషన్ కమీషన్

నేటి నుంచి 3 రాష్ట్రాల్లో ప్రధాని మోడీ పర్యటన

పలు అభివృద్ధి కార్యక్రమాలు ప్రారంభం

న్యూఢిల్లీ, ఫిబ్రవరి 22: ప్రధానమంత్రి నరేంద్ర మోడీ మూడురోజులపాటు మూడురాష్ట్రాల్లో పర్యటిస్తారు. మధ్యప్రదేశ్, బీహార్, అస్సోం రాష్ట్రాల్లో 23నుంచి 25వరకూ ఆయన పర్యటన కొనసాగిస్తారు. మధ్యప్రదేశ్‌లో భాగేశ్వర్‌దామ్ మెడికల్ అండ్ సైన్స్ రీసెర్చి ఇన్‌స్టిట్యూట్‌కు మోడీ శంకుస్థాపనచేస్తారు. ఇన్వెస్టర్స్ సదస్సును సోమవారం ప్రారంభిస్తారు. అసోంలో జమోయిర్ బినాందిని కార్యక్రమంలో పాల్గొంటారు. టీ పరిశ్రమ, పారిశ్రామికీకరణ జరిగి 200 ఏళ్లు అయినసందర్భంగా ప్రత్యేక కార్యక్రమాన్ని అసోం ప్రభుత్వం నిర్వహిస్తోంది. పీఎం పర్యటన వివరాల ప్రకారం 23వ తేదీ మధ్యప్రదేశ్ ఛాతర్‌పూర్ జిల్లాలో పర్యటిస్తారు. మధ్యాహ్నం రెండు గంటలకు భాగేశ్వర్ మెడికల్ సంస్థకు శంకుస్థాపన 24 వతేదీ భోపాల్‌లో గ్లోబల్ ఇన్వెస్ట్‌మెంట్ సదస్సును ప్రారంబిస్తారు. 60దేశాలకు సంబంధించిన ప్రతినిదులు, అంతర్జాతీయ సంస్థల ప్రముఖులు, ఇండియాలోని 300 మందికిపైగా ప్రముఖ పారిశ్రామికవేత్తలు ఈ ఇన్వెస్టర్ల సదస్సులో పాల్గొంటారు. అలాగే బీహార్‌లో 24వ తేదీ ఉదయం 2.15 గంటలకు బీహార్‌లోని భాగల్‌పూర్‌చేరతారు. పిఎంకిసాన్‌స్కీమ్ 19వ విడతను విడుదలచేస్తారు. పలు అభ్రివృద్ధి ప్రాజెక్టులను ప్రారంభించి జాతికి అంకితంచేస్తారు. ప్రధాని 24వ తేదీ సాయంత్రం ఆరుగంటలకు గౌహతి చేరుకుంటారు. మెఘా ఝుమోయిర్ 2025లో పాల్గొంటారు. ఉదయం 1045 గంటలకు గౌహతిలో జరిగే అడ్వాంటేజ్ అసోం 2.0 ఇన్వెస్ట్‌మెంట్ ఇన్‌ఫ్రా సదస్సులో పాల్గొంటారు. వివిధ అంతర్జాతీయ సంస్థలు, గ్లోబల్ లీడర్లు, పెట్టుబడిదారులు విధాన నిర్ణేతలు పరిశ్రమల నిపుణులు స్టార్టప్స్ విద్యార్థులు ఇతరులు పాల్గొంటారు.

పోప్ ఫ్రాన్సిస్‌కు న్యుమోనియా

డ్రగ్‌థెరఫీని మార్చిన రోమ్ వైద్యులు

ఇప్పటికీ ఆసుపత్రిలోనే క్యాథలిక్ మతపెద్ద

వాటికన్‌సిటీ, ఫిబ్రవరి 22: క్రైస్తవ మతపెద్ద పోప్‌ఫ్రాన్సిస్‌కు వృద్ధాప్యసమస్యలు పెరగడంతో ఆయన ఆసుపత్రిలోనే ఉంటూ చికిత్స తీసుకుంటున్నారు. 88 ఏళ్ల పోప్‌ఫ్రాన్సిస్ వారం రోజులుగా శ్వాసకోశ ఇన్ఫెక్షన్‌తో బాధపడుతుంటే గతవారం రోమ్‌లోని ఆసుపత్రికి తరలించారు. అప్పటినుంచి పోప్ పరిస్థితి ఆందోలనగానే ఉంది. పోప్ ఛాతీని స్కాన్‌చేయగా ఆయన రెండు ఊపిరితిత్తులలో న్యుమోనియా కనిపించిందని ఇందుకు అదనపు చికిత్స అవసరమని తెలిపింది. పోప్ రక్త పరీక్షలకు సంబంధించిన రిపోర్టులను వైద్యులు పరిశీలించారని ఆయన ఆరోగ్యం స్వల్పంగా మెరుగుపడిందని వాటికన్ తెలిపింది. పోప్ ఉత్సాహంగానే ఉన్నారని, చదువుతూ విశ్రాంతి తీసుకుంటూ ప్రార్థనలు చేస్తూ రోజంతా గడిపినట్లు వాటికన్‌సిటీ వివరించింది. న్యుమోనియా వల్ల ఊపిరితిత్తుల్లో మంటను తెస్తుంది. ఛాతీనొప్పికి కారణం అయి శ్వాసను మరింత కష్టతరంచేస్తుందని ఆసుపత్రి వైద్యులు తెలిపారు. ఇటలీప్రధాని జార్జియా మెలోని పోప్‌ను పరామర్శించారు. పోప్ స్పందిస్తున్నందుకు సంతోషంగా ఉందని ఆమె చెప్పారు. ఆయనలో హాస్యచతురత తగ్గలేదని మెలోని అన్నారు. పోప్ సత్వరమే కోలుకోవాలని ఆమె ఆకాంక్షించారు. పోప్ చాలాకాలంగా బ్రాంకైటిస్ లక్షణాలతో ఇబ్బందిపడ్డారు. కార్యక్రమాల్లో పోప్ రాసిన ప్రసంగాలను అధికారులు చదివేవారు. 2025 క్యాథలిక్ హోలి ఇయర్‌కోసం జరిగే పలు కార్యక్రమాలకు పోప్ నాయకత్వం వహించాల్సి ఉంది. 2026 జనవరివరకూ జరగాల్సి ఉంది. పోప్ షెడ్యూలులోని అన్ని పబ్లిక్ ఈవెంట్‌లు ఆదివారం వరకూ రద్దుచేసారు. పోప్ ఆసపత్రిలోచేరడంతో వైద్యులు ఆయనకు మరోసారి డ్రగ్ థెరపీ మార్చారని వాటికన్‌సిటీ తెలిపింది. 21 ఏళ్ల వయసులో ఉండగానే పోప్‌కు ఫ్లూరిసీ డెవలప్ అయింది. ఇయనకు 21 ఏళ్లలోనే ఊపిరితిత్తుల్లో కొంతభాగం తొలగిం చారు. అర్జంటీనాకు చెందిన పోప్‌ఫ్రాన్సిస్ గడచిన 12 ఏళ్లనుంచి రోమన్‌క్యాథలిక్ చర్చ్‌కు నేతృత్వం వహిస్తున్నారు. ఇటీవలికాలంలో పోప్ చాలాసార్లు ఆసుపత్రి పాలయ్యారు. ఇందులో భాగంగానే 2023 మార్చిలో బ్రాంకైటిస్‌తో మూడు రోజులు ఆసుపత్రిలోనే గడపాల్సి వచ్చింది.

ఎఫ్‌బిఐ డైరెక్టర్‌గా భగవద్గీతపై ప్రమాణంచేసిన కాష్‌పటేల్

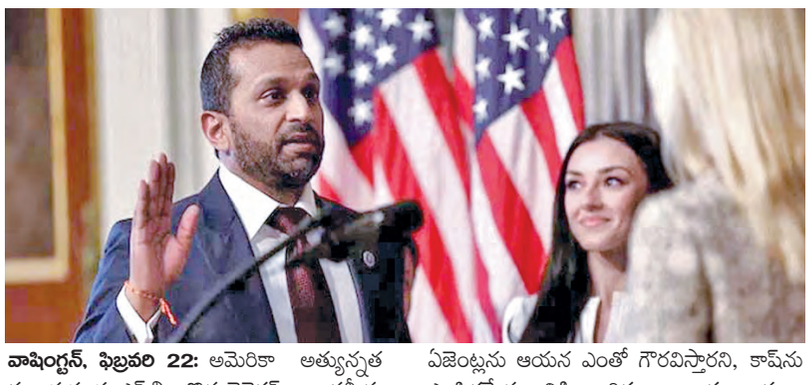

వాషింగ్టన్, ఫిబ్రవరి 22: అమెరికా అత్యున్నత దర్యాప్తుసంస్థ ఎఫ్‌బిఐ కొత్త డైరెక్టర్‌గా భారతీయ అమెరికన్ కాష్‌పటేల్ ప్రమాణంచేసారు. తన బాధ్యతలను సక్రమంగా నిర్వర్తిస్తానంటూ భగవద్గీతపై ప్రమాణం చేసారు. వైట్‌హౌస్ ఆవరణలో ఉన్న ఐసన్‌హావర్ ఎగ్జిక్యూటివ్ ఆఫీస్ భవనంలోని ఇండియన్ ట్రీటీ రూమ్‌లో జరిగిన ఈకార్యక్రమంలో పటేల్ స్నేహితురాలు, ఆయన కుటుంబసభ్యులు హాజరయ్యారు. అమెరికా అటార్నిజనరల్ పామ్ బాండీ ఆయనతో ప్రమాణం చేయించారు. ఇకపై ఎఫ్‌బిఐ లోపల, వెలుపల జవాబుదారీతనం ఉంటుందని ఆయన అన్నారు. కాష్‌పటేల్‌ను అమెరికా అధ్యక్షుడు ట్రంప్ పొగడ్తలతో ముంచెత్తారు. కాష్ కఠినమైన బలమైన వ్యక్తి అని ప్రశంసించారు. ఎఫ్‌బిఐ ఏజెంట్లను ఆయన ఎంతో గౌరవిస్తారని, కాష్‌ను ఎంపికచేయడానికి ఇదికూడా ఒక కారణం అన్నారు. ఈ పదవినిచేపట్టిన అత్యుత్తమ వ్యక్తిగా చరిత్రలో నిలిచిపోతారని వెల్లడించారు. ఆయన నియామకంకోసం చాలా సులువుగా ఏకాభిప్రాయం సాధించగలిగానని తెలిపారు. ఎఫ్‌బిఐకి తొమ్మిదో డైరెక్టర్‌గా పటేల్‌నియమితులయ్యారు. అమెరికన్‌సెనేట్ ఆయన నియామకాన్ని ఆమోదించింది. పటేల్‌కు అనుకూలంగా 51, వ్యతిరేకంగా 49 ఓట్లు వచ్చాయి. ఇద్దరు డెమొక్రాట్లు ఆయనకు వ్యతిరేకంగా ఓట్లువేసారు. పటేల్ అమెరికాలోనిన్యూయార్క్‌లోనిగార్డెన్‌సిటీకి చెందిన వ్యక్తి అయినా ఆయన తల్లితండ్రులు గుజరాత్‌కు చెందినవారు. కాష్ తల్లితండ్రులు తొలుత ఉగాండాకు వెళ్లి అక్కడ జాతివివక్ష కారణంగా కెనడాకు వెళ్లారు. కాష్‌తండ్రి విమానయాన సంస్థ ఉద్యోగరీత్యా అమెరికాలో స్థిరపడ్డారు. కాష్ పటేల్ అమెరికా అధ్యక్షుడు డొనాల్డ్‌ట్రంప్‌నకు అత్యంత సన్నిహితుడనే పేరుంది. కాష్ రిచ్‌మండ్‌యూనివర్సిటీనుంచి హిస్టరీ, క్రిమినల్ జస్టిస్‌లో డిగ్రీపొందారు. పేస్ యూనివర్సిటీ స్కూల్ ఆఫ్ లానుంచి డిగ్రీకూడా పొందారు. గతంలో అమెరికా అధ్యక్షుడికి డిప్యూటీ అసిస్టెంట్‌గా, ఎన్ఎస్‌సిలో ఉగ్రవాద నిరోధక విభాగానికి సీనియర్ డైరెక్టర్‌గా పనిచేసారు.

లంచం ఇస్తేనే భోజనం పెట్టారు..

ఉగాండా జైలు కష్టాలు వెల్లడించిన స్విట్జర్లాండ్ వ్యాపారవేత్త కూతురు

న్యూఢిల్లీ, ఫిబ్రవరి 22: స్విట్జర్లాండ్‌లో ప్రముఖ వ్యాపారవేత్తగా పేరు గడించిన భారత సంతతికి చెందిన పంకజ్ ఓస్వాల్ కుమార్తె వసుంధర గతేడాది అక్టోబర్‌లో ఉగాండాలో అరెస్టయ్యారు. కిడ్నాప్, హత్య అభియోగాలపై ఆమెను అరెస్టు చేసిన పోలీసులు కొన్నాళ్లపాటు నిర్బంధంలో ఉంచారు. ఆ సమయంలో పోలీసులు తనతో చాలా దారుణంగా వ్యవహరించారని వసుంధర వెల్లడించారు. లంచం ఇస్తేనే తనకు ఆహారం, నీళ్లు ఇచ్చారని ఆరోపించారు. ఈ ఘటన జరిగిన దాదాపు నాలుగు నెలల తర్వాత తాజాగా ఆమె మీడియాతో మాట్లాడారు. ఆ రోజు పోలీసులు మా ఇంటికి వచ్చి వారెంట్ లేకుండా సోదాలు చేశారు. సెర్చ్ వారెంట్ అడిగితే ఇది యూరప్ కాదంటూ ఇష్టానుసారంగా మాట్లాడారు. ఇంటర్‌పోల్ డైరెక్టర్‌ను కలవాలంటూ బలవంతంగా నన్ను బయటకు తీసుకొచ్చారు. ఓ పురుష అధికారి నన్ను లాక్కెళ్లి వ్యాన్‌లో పడేశారు. ఆ తర్వాత అయిదు రోజుల పాటు నిర్బంధించారు. అనంతరం మరో రెండు వారాలు జైలుకు పంపించారు. ఆ సమయంలో నా ప్రాథమిక హక్కులకు తీవ్రంగా భంగం కలిగించారు. స్నానం చేయనివ్వలేదు. తిండి పెట్టలేదు. కనీసం నీళ్లు కూడా ఇవ్వలేదు. నాకు భోజనం, ఇతర కనీస సౌకర్యాలు కల్పించేందుకు నా తల్లిదండ్రులు పోలీసులకు లంచం ఇవ్వాల్సి వచ్చింది. ఒక దశలో నన్ను వాష్‌రూమ్‌కు కూడా వెళ్లనివ్వలేదు. క్రిమినల్ లాయర్‌ను అనుమతించకుండానే బలవంతంగా నాతో వాంగ్మూలం రాయించుకున్నారు.

మరో ఆరుగురు బందీల విడుదలకు హమాస్ సిద్ధం

వారిలో ఇద్దరు రెడ్‌క్రాస్ సంస్థ అధికారులకు అప్పగింత

టెల్‌అవీవ్, ఫిబ్రవరి 22: గాజాలో శాంతి స్థాపన కోసం ఇజ్రాయెల్-హమాస్ కాల్పుల విరమణ ఒప్పందం కుదుర్చుకున్న సంగతి తెలిసిందే. దీంతో 15 నెలలకుపైగా జరుగుతున్న భీకర పోరాటాన్ని పక్కనపెట్టి.. బందీలను, ఖైదీలను విడుదల ప్రక్రియను ప్రారంభించాయి. హమాస్ తమ చెరలో బందీలుగా ఉన్న ఇజ్రాయెల్ పౌరులను విడతల వారీగా విడుదల చేస్తోంది. తాజాగా మరో ఆరుగురికి విముక్తి కల్పించేందుకు సిద్ధమైంది. ఆ ఆరుగురు బందీల వివరాలిలా ఉన్నాయి. ఎలియా కోహెన్, ఒమెర్ షెమ్‌టోవ్, ఒమెర్ వెంకెర్ట్, హిషం అల్ సయీద్, టాల్ షోహమ్, అవెరు మెంగిస్తు. కాగా, వారిలో ఇద్దరు ఇజ్రాయెలీ బందీలను రెడ్‌క్రాస్ వారికి హమాస్ అప్పగించింది. రెడ్‌క్రాస్ అధికారులకు అప్పగించే ముందు టాల్ షోహమ్, అవెరు మెంగిస్తులను చూపించారు. అయితే, వారిని ఎప్పుడు బయటకు పంపిస్తారన్న దానిపై ఇంకా స్పష్టమైన సమాచారం ఇవ్వలేదు.

ఆ మృతదేహం ఆమెదే: మరోవైపు.. ఇటీవల హమాస్ పంపించిన ఒక మృతదేహం తమ దేశానికి చెందిన మహిళది కాదని ఇజ్రాయెల్ ఆరోపించింది. దీనిపై తీవ్రదుమారం రేగింది. అయితే, ఆ మృతదేహం తమ కుమార్తెదేనంటూ మృతురాలి కుటుంబం తాజాగా ధ్రువీకరించడం గమనార్హం. షిరిబిబాస్ అనే మహిళ, తన ఇద్దరు చిన్నారులు హమాస్ చెరలో ఇన్నాళ్లు బందీగా ఉన్నారు. యుద్ధం కారణంగా మహిళతోపాటు చిన్నారులు కూడా మృతి చెందారు. ఇటీవల ఆమె మృతదేహాన్ని ఇజ్రాయెల్‌కు పంపించారు. అయితే, అది అసలు తమ దేశ పౌరురాలిది కాదని.. ఫోరెన్సిక్ అధికారులు ధ్రువీకరించారని ఇజ్రాయెల్ తెలిపింది. నిజానికి అది పాలస్తీనాకు చెందిన మహిళ శవంగా గుర్తించినట్లు పేర్కొంది. జరిగిన తప్పిదానికి కచ్చితంగా ప్రతీకారం తీర్చుకుంటామని ప్రధాని బెంజమిన్ నెతన్యాహు హెచ్చరించారు.

దీనిపై స్పందించిన హమాస్: బందీలు ఉన్న ప్రాంతంపై ఐడిఎఫ్ దాడులు చేయడంతో చనిపోయిన వారి మృతదేహాలు చెల్లాచెదురయ్యాయని దాని వల్లే అవశేషాలు కలిసిపోయి ఉండొచ్చంటూ వ్యాఖ్యానించింది. అయినప్పటికీ దీనిపై మరోసారి సమీక్ష జరుపుతామని తెలిపింది. ఈ పరిణామాల నేపథ్యంలో షిరిబిబాస్ కుటుంబం స్పందిస్తూ అది ఆమె మృతదేహమేనని తెలిపింది.

20యేళ్ల క్రితమే వచ్చి ఉంటే మరోలా ఉండేది!

ఎంఎన్ఎం అధినేత కమల్ హాసన్

చెన్నై, ఫిబ్రవరి 22: రెండుదశాబ్దాలుముందే రాజకీయ ప్రవేశంచేసి ఉంటే పరిస్థితి మరోలా ఉండేదని నటుడు మక్కల్ నీది మెయ్యం అధినేత కమల్‌హాసన్ అన్నారు. రాజకీయంగా తానెంతో ఉన్నతస్థానంలో ఉండేవాడినన్నారు అప్పట్లో రాజకీయాల్లోకి రాకుండా వెనుకంజవేయటమే తన మొదటి ఓటమి అని అన్నారు. తనపార్టీ ఎనిమిదో వార్షికోత్సవం సందర్భంగా ఆళ్వార్‌పేటలోని పార్టీ కార్యాలయంలో ఆయన జెండా ఎగరవేసారు. తన రాజకీయ పయనంలో అభిమానులు వేరు, ఓటర్లువేరు అనే విషయాన్ని గ్రహించానన్నారు. పార్టీకి చివరి ఓటరు ఉన్నంతవరకూ తమ పార్టీ సేవలు కొనసాగిస్తామన్నారు. 20 ఏళ్లక్రితం తాను రాజకీయ ప్రవేశం చేసి ఉండాలని అప్పట్లో తగునిర్ణయం తీసుకుని ఉంటే తాను రాజకీయాల్లో ఉన్న తస్థితిలో ఉండేవాడినని కమల్‌హాసన్ అన్నారు. ఇక తమిళభాషపై మాట్లాడుతూ రాష్ట్ర ప్రజలందరినీ సమైక్యపరిచేది తమిళభాషేనని తాను ఆత్మవిశ్వాసంతో ముందుకు దూసుకు పోతుండటానికి కారణం తమిళ ప్రజలేనని కమల్ చెప్పారు. ఆకాశమంత ఎత్తుకు ఎదిగిన తమిళ భాషను ఎవరూ కిందకు దించలేరని అన్నారు. అలాగే ఈ ఏడాదిపార్లమెంటులో తొలిసారి పార్టీ వాణి వినిపించనున్నదన్నారు. తమిళనాడులోని కొన్ని రాజ్యసభ స్థానాలు ఖాళీ అవుతున్నాయి. ముందుచేసుకున్న ఒప్పందం ప్రకారం అధికార డిఎంకె కమల్‌పార్టీకి రెండు ఎంపిస్థానాలు కేటాయించనున్నది. కమల్‌హాసన్‌తోపాటు ఆయన పార్టీకి చెందిన మరోవ్యక్తి రాజ్యసభకు వెళ్లనున్నారు. వచ్చే ఏడాది రాష్ట్ర అసెంబ్లీలోకూడా పార్టీ సభ్యులు ఉంటారని ఆశాభావం వ్యక్తం చేసారు. పార్టీ శ్రేణులంతా తోచినట్లుగా ప్రజలకు సేవచేయాలని అప్పుడేపార్టీకి బంగారుభవిష్యత్తు ఉంటుందని కమల్‌హాసన్ అన్నారు.

రాజస్థాన్ సిఎంను హత్య చేస్తామని బెదరింపులు

జైపూర్, ఫిబ్రవరి 22: రాజస్థాన్ సీఎం భజన్‌లాల్‌శర్మకు హత్యచేస్తామన్న బెదిరింపులు వచ్చాయి. దౌసా జైలులో ఉన్న ఓ ఖైదీ సీఎంను చంపేస్తానంటూ ఫోన్‌ద్వారా బెదిరింపులకు పాల్పడ్డాడు. దీనితో అప్రమత్తం అయిన పోలీసులు దర్యాప్తుప్రారంభించారు. కాగా రింకు అనే వ్యక్తి పలుకేసుల్లో ఖైదీగా దౌసా జైలులో

శిక్ష అనుభవిస్తున్నాడు. అయితే ఆతడు జైలు నుంచి పోలీస్ కంట్రోల్‌రూమ్‌కు ఫోన్‌చేసాడు. సీఎంను చంపేస్తానంటూ బెదిరింపులకు పాల్పడినట్లు రాష్ట్ర హోంమంత్రి జవహర్‌సింగ్ బేధమ్ తెలిపారు. అప్రమత్తం అయిన పోలీసులు ఈఘటనపై దర్యాప్తు చేపట్టినట్లు వెల్లడించారు. జైలులో ఉనన ఆతడికి ఫోన్ ఎలా వచ్చిందనే దానిపై దర్యాప్తుచేపట్టినట్లు చెప్పారు. ఈ ఘటనలో జైలులో మరో అధికారి ప్రమేయం ఉన్నట్లుప్రాథమిక విచారణలో తేలిందని మంత్రి తెలిపారు.

ఉనికిలో లేని శాఖకు పంజాబ్‌లో బాధ్యతలు నిర్వహిస్తున్న ఓ మంత్రి!

అక్కడ పాలన ఒక జోక్ అంటూ ఎద్దేవా చేసిన బిజెపి

చండీగఢ్, ఫిబ్రవరి 22: ఉనికిలో లేని ఒక శాఖకు పంజాబ్‌లో ఓ మంత్రి బాధ్యతలు నిర్వహించారట. ఈ విషయాన్ని 20 నెలల తర్వాత పంజాబ్ ప్రభుత్వం గుర్తించింది. దానిని సవరించేందుకు ఇచ్చిన ఒక గెజిట్ నోటిఫికేషన్ ద్వారా ఈ విషయం వెల్లడయింది. దీనిపై బిజెపి తీవ్ర విమర్శలు చేసింది. 2022 మార్చిలో పంజాబ్‌లో భగవంత్ మాన్ నేతృత్వంలో ఆప్ ప్రభుత్వం ఏర్పడింది. మంత్రివర్గ పునర్వ్యవస్థీకరణలో భాగంగా 2024లో చివర్లో మరోసారి పునర్వ్యవస్థీకరణ జరిగింది. ఆ మేరకు ప్రభుత్వం నోటిఫికేషన్ విడుదల చేసింది. తాజాగా దానిని సవరించింది. కుల్దీప్‌సింగ్‌కు కేటాయించిన అడ్మినిస్ట్రేటివ్ రిఫార్మ్స్ శాఖ ఉనికిలేకపోవడం వల్ల సెప్టెంబర్‌లో ఇచ్చిన నోటిఫికేషన్‌లో మార్పులు చేస్తున్నట్లు అందులో పేర్కొంది. దీనిపై బిజెపి విమర్శలు గుప్పించింది. పంజాబ్‌లో పాలనను ఆప్ ఒక జోక్‌గా మార్చింది.

రేపు కొలువుదీరనున్న ఢిల్లీ కొత్త అసెంబ్లీ

న్యూఢిల్లీ, ఫిబ్రవరి 22: ఢిల్లీలో కొత్తప్రభుత్వం ప్రమాణంచేసిన తర్వాత కొత్త అసెంబ్లీ తొలిసారి ఈనెల 24వ తేదీ సమావేశం అవుతోంది. సమావేశాలుప్రారంభంకాగానే ముందుప్రొటెమ్ స్పీకర్‌ను ఎన్నుకుంటారు. ఆ తర్వాత ఉదయం 11 గంటలనుంచి కొత్త ఎమ్మెల్యేల ప్రమాణస్వీకారాలు జరుగుతాయి. ఆ తర్వాత లంచ్ బ్రేక్ ఉంటుంది. తర్వాత మధ్యాహ్నం రెండు గంటలకు సభ ప్రారంభం కాగానే స్పీకర్‌ను ఎన్నుకుంటారు. సమావేశాల రెండోరోజు 25న అసెంబ్లీలో లెఫ్టినెంట్‌గవర్నర్ వికె సక్సేనా ప్రసంగిస్తారు. గవర్నర్‌ప్రసంగం ముగియగానే ప్రభుత్వం కాగ్ నివేదికను అసెంబ్లీలోప్రవేశపెడుతుంది. మూడోరోజు 27వ తేదీ ఉదయం నుంచి గవర్నర్‌ప్రసంగంపై చర్చ జరుగుతుంది. చర్చ ముగిసిన తర్వాత డిప్యూటీ స్పీకర్‌ను ఎన్నుకుంటారు. తర్వాత అసెంబ్లీ సమావేశాలనునిరవదికంగా వాయిదావేస్తారు. ఇటీవల జరిగిన ఢిల్లీ అసెంబ్లీ ఎన్నికల్లో బిజెపి విజయం సాధించింది. మొత్తం 70 అసెంబ్లీస్థానాల్లో బిజెపి 48స్థానాలుగెలిచి ఏకైక అతిపెద్ద పార్టీగా నిలిచింది. ఆప్ కేవలం 22 స్థానాలు మాత్రమే గెలిచి ప్రతిపక్షానికే పరిమితం అయింది.

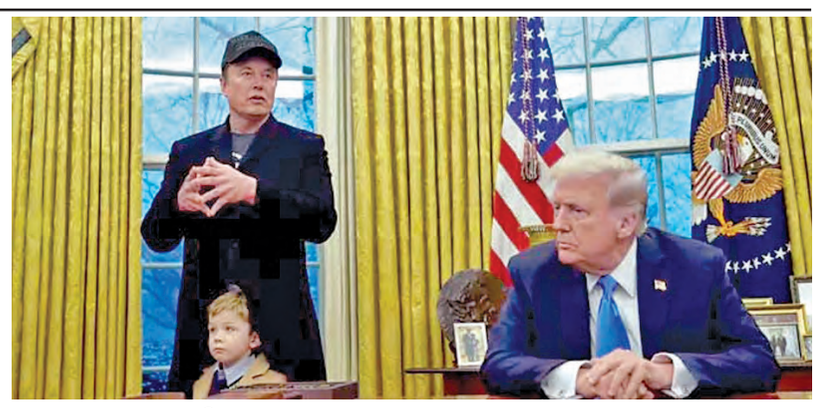

ప్రపంచ కుబేరుడు మస్క్ కుమారుడి అల్లరి కారణం!

145 యేళ్ల డెస్క్‌ను మార్చిన ట్రంప్

వాషింగ్టన్, ఫిబ్రవరి 22: ప్రపంచ కుబేరుడు ఎలాన్ మస్క్ ఇటీవల తన నాలుగేళ్ల కుమారుడితో కలిసి అమెరికా అధ్యక్షుడు డొనాల్డ్ ట్రంప్‌ను కలిసిన సంగతి తెలిసిందే. వైట్‌హౌస్‌లోని ఓవల్ ఆఫీస్‌లో వీరిద్దరూ మీడియా సమావేశంలో పాల్గొనగా మస్క్ కుమారుడి అల్లరి నెటిజన్ల దృష్టిని ఆకర్షించింది. అయితే, ఆ చిన్నారి వల్ల ట్రంప్ ఇప్పుడు తన డెస్క్‌ను మార్చుకోవాల్సి వచ్చిందట. ఓవల్ ఆఫీస్‌లో 145 యేళ్ల పురాతన రెజల్యూట్ డెస్క్‌ను తీసేయించిన ట్రంప్ దాని స్థానంలో సిఅండ్ఓ డెస్క్‌ను పెట్టించారు. ఇందుకు సంబంధించిన ఫొటోలను ఆయన తన ట్రూత్ ఖాతాలో పంచుకున్నారు. అయితే, ఇది తాత్కాలిక మార్పేనని ఆయన పేర్కొన్నారు. మస్క్ కుమారుడు ఆ టేబుల్‌పై చేతులు పెట్టడం, రుద్దడం వంటి పనులు చేశాడు. బ్యాక్టీరియా భయంతో అతిశుభ్రతను పాటించే ట్రంప్ చిన్నారి చేష్టలకారణంగానే టేబుల్‌ను మార్చినట్లు మీడియాలో కథనాలు వస్తున్నాయి. ఈ మార్పుపై ట్రంప్‌పోస్ట్ చేస్తూ 'శ్వేత సౌధంలోని 7డెస్కుల్లో ఏదో ఎంచుకునే అవకాశం అధ్యక్షుడికి ఉంటుంది. ఈ సిఅండ్ఓ డెస్క్‌ను గతంలో జార్జ్ బుష్, మరికొందరు అధ్యక్షులు ఓవల్ ఆఫీస్‌లు వినియోగించారు. ఇప్పటివరకు ఇక్కడున్న రెజల్యూట్ డెస్క్‌ను మరమ్మతుల కోసం పంపించాం. అది చాలా అత్యవసరం' అని రాసుకొచ్చారు. ఈ రెజల్యూట్ డెస్క్‌ను 1880లో అప్పటి బ్రిటన్‌రాణి క్వీన్ విక్టోరియా, నాటి అమెరికా అధ్యక్షుడు రూథర్‌ఫోర్డ్‌కు కానుకగా ఇచ్చారు. దీని బ్రిటిష్ రాయల్ నేవీలో సేవలందించి వైదొలిగిన హెచ్ఎంఎస్ రెజల్యూట్ అనే నౌక చెక్కతో తయారుచేశారు. గతవారం మస్క్ శ్వేత సౌధానికి వచ్చి అధ్యక్షుడు ట్రంప్‌తో సమావేశమయ్యారు. ఆ సమయంలో కుమారుడు ఎక్స్ ఎఐ-12కూడా వెంటే ఉన్నాడు. మస్క్ మీడియాతో మాట్లాడుతుండగా ఈ పిల్లాడు చేసిన అల్లరి అంతా ఇంతాకాదు. తండ్రితలపై ఎక్కికూర్చున్న దృశ్యాలు నెట్టింట వైరల్‌గా మారాయి.

నాకు విరిగిన సీటిస్తారా?

ఎయిర్ ఇండియాపై కేంద్రమంత్రి శివరాజ్‌సింగ్ ఆగ్రహం: క్షమాపణలు చెప్పిన సంస్థ

న్యూఢిల్లీ, ఫిబ్రవరి 22: ప్రముఖ విమానయాన సంస్థ ఎయిర్ ఇండియా పై కేంద్ర వ్యవసాయ శాఖ మంత్రి శివరాజ్‌సింగ్ చౌహాన్ మండిపడ్డారు. ఇటీవల భోపాల్ నుంచి ఢిల్లీకి ప్రయాణించిన సందర్భంలో తనకు విరిగిన సీటు కేటాయించారని ఆగ్రహం వ్యక్తం చేశారు. ఇలాంటి చర్యలు ప్రయాణికులను మోసం చేయడమే అవుతుందని వ్యాఖ్యానించారు. ఎయిర్ ఇండియా నిర్వహణను టాటా గ్రూప్ తీసుకున్న తర్వాత ఎయిర్‌లైన్స్ సేవలు మెరుగుపడతాయని అనుకున్నానని, కానీ అది తన అపోహ మాత్రమేనని మంత్రి అసహనం వ్యక్తం చేశారు. విమానం ఎక్కిన వెంటనే నేను బుక్ చేసుకున్న సీటు విరిగి ఉండడంతో ఆశ్చర్యపోయాను. దీనిపై ఎయిర్‌లైన్స్ సిబ్బందిని ప్రశ్నించగా ఈ సమస్యను యాజమాన్యం ఆలస్యంగా గుర్తించింది. ఈ సీటు టికెట్‌ను ప్రయాణికులకు విక్రయించకూడదని ఆదేశించిందని తెలిపారు. విమానంలో అదొక్కటే కాకుండా మరిన్ని సీట్లు కూడా సరిగా లేవని సిబ్బంది చెప్పారు అని కేంద్రమంత్రి సోషల్ మీడియా వేదికగా పేర్కొన్నారు. తోటి ప్రయాణికులు తమ సీట్లలో కూర్చోమని ఆఫర్ చేశారని అన్నారు. కానీ వారికి ఇబ్బంది కలిగించడం ఇష్టం లేక తాను అదే విరిగిపోయిన సీట్‌లోనే గంటన్నరపాటు కూర్చొని ప్రయాణించానని అన్నారు. ప్రయాణికుల నుంచి పూర్తి ఛార్జీలు వసూలు చేసి, అసౌకర్యమైన సీట్లు కేటాయించడం ప్రయాణికులను మోసం చేసినట్లు కాదా అని మండిపడ్డారు. భవిష్యత్తులో అయినా ఎయిర్ ఇండియా యాజమాన్యం తమ ప్రయాణికులను ఇటువంటి అసౌకర్యానికి గురికాకుండా చర్యలు తీసుకుంటుందా లేదంటే వారి అవసరాన్ని సొమ్ము చేసుకోవడానికి వాడుకుంటుందా అని ప్రశ్నించారు. కేంద్ర మంత్రి ట్వీట్‌పై ఎయిర్‌లైన్స్ స్పందిస్తూ ఆయనకు కలిగిన అసౌకర్యానికి క్షమాపణలు చెప్పింది. భవిష్యత్తులో ఇటువంటి ఘటనలు జరగకుండా తగిన చర్యలు తీసుకుంటామని పేర్కొంది.

మ్యాచ్ మాదే.. దేశమూ మాదే

డొనాల్డ్ ట్రంప్‌కు కెనడా పిఎం ట్రూడో చురక

వాషింగ్టన్, ఫిబ్రవరి 22: అమెరికా అధ్యక్ష ఎన్నికల్లో డొనాల్డ్ ట్రంప్ గెలిచినప్పటి నుంచి పొరుగు దేశం కెనడాతో కయ్యానికి కాలుదువ్వుతున్న సంగతి విదితమే. ఆ దేశంపై సుంకాలతో విరుచుకుపడటంతోపాటు కెనడాను 51వ అమెరికా రాష్ట్రంగా అభివర్ణిస్తూ వివాదానికి తెరలేపారు. ఈ పరిణామాల వేళ తాజాగా రెండు దేశాల మధ్య ఓ మ్యాచ్ జరిగింది. అందులో తమ దేశ జట్టు నెగ్గడంతో అమెరికా అధ్యక్షుడిపై ట్రూడో ఘాటు వ్యాఖ్యలు చేశారు.

బోస్టన్ వేదికగా 4 నేషన్స్ ఫేస్-ఆఫ్ ఐస్ హాకీ టోర్నమెంట్ జరిగింది. ఫైనల్ మ్యాచ్‌లో అమెరికా-కెనడా తలపడ్డాయి. ఈ మ్యాచ్‌కు ముందు ట్రంప్ దీనిపై స్పందిస్తూ 'త్వరలోనే మన 51వ రాష్ట్రంగా మారే కెనడాపై గ్రేట్ అమెరికా హాకీ జట్టు విజయం సాధిస్తుందని విశ్వసిస్తున్నా' అని రాసుకొచ్చారు. అయితే, ఫైనల్ పోరులో కెనడా చేతిలో అగ్రరాజ్య జట్టు ఓటమి పాలైంది. దీంతో ట్రంప్ వ్యాఖ్యలకు ట్రూడో దీటుగా బదులిచ్చారు. మ్యాచ్ అనంతరం తన ఎక్స్ ఖాతాలో 'మీరు మా దేశాన్ని తీసుకోలేరు.. మా గేమ్‌ను తీసుకోలేరు' అని కౌంటర్ ఇచ్చారు.

కెనడాపై అధిక సుంకాలు విధిస్తానని ట్రంప్ ఎన్నికల ప్రచారం నుంచే హెచ్చరిస్తూ వచ్చిన సంగతి తెలిసిందే. వలసలు, డ్రగ్స్ అక్రమ రవాణాను సరిహద్దుల్లోనే కట్టడి చేయాలని, లేదా సుంకాలు పెంచుతానని అన్నారు. అంతేగాక, ఇందులో విఫలమైతే అమెరికాలో 51వ రాష్ట్రంగా కెనడాను చేర్చుకుంటానని హెచ్చరించారు. ఈ క్రమంలోనే 'గవర్నర్ ఆఫ్ కెనడా' అంటూ ట్రూడోపై పలుమార్లు విమర్శలు గుప్పించారు.

ఈ నేపథ్యంలోనే అధ్యక్ష బాధ్యతలు చేపట్టిన తర్వాత కెనడాపై 25 శాతం సుంకాలను విధించారు. ఫిబ్రవరి 1 నుంచి అమలులోకి వస్తాయని తెలిపారు. దీనికి ప్రతిగా.. అమెరికా నుంచి దిగుమతి చేసుకునే కొన్ని వస్తువులపై తాము కూడా 25 శాతం సుంకం విధిస్తున్నట్లు ట్రూడో ప్రకటించారు. తర్వాత ఇద్దరి మధ్య చర్చలు జరగడంతో ప్రతిపాదిత టారిఫ్‌లను కనీసం 30 రోజులపాటు నిలిపి వేసేందుకు అంగీకారం కుదిరింది.

గుండ్ల సింగారం సలీమాను ఆదుకోవాలి

సిఎం రేవంత్‌రెడ్డి ఆదేశం

ప్రభాతవార్త ప్రధాన ప్రతినిధి, హైదరాబాద్, ఫిబ్రవరి 22: కాలిన గాయాలతో లేవలేని స్థితిలో మంచానికే పరిమితమైన సలీమాను ఆదుకోవాలని ముఖ్యమంత్రి రేవంత్ రెడ్డి అధికారులను ఆదేశించారు. తక్షణమే ఆమెకు తగిన వైద్య సహాయం అందించడంతో పాటు దివ్యాంగుల పింఛను ఏర్పాటు చేయాలని ఆదేశించారు. ఇందిరమ్మ ఇళ్లు కూడా ఇవ్వాలని సీఎం అధికారులకు సూచించారు. వంట చేసు కుని తినే పరిస్థితి లేకపోవడంతో ఆమెకు భోజనం సదుపాయం కల్పించాలని ముఖ్యమంత్రి స్పష్టం చేశారు. సూర్యాపేట జిల్లా నూతనకల్ మండలం గుండ్ల సింగారం గ్రామానికి చెందిన సలీమా దీనస్థితిపైన ఓ పత్రికలో వచ్చిన కథనంపై సీఎం రేవంత్‌రెడ్డి స్పందించారు. ముఖ్యమంత్రి ఆదేశాలతో సీఎం ఓఎస్డీ వేముల శ్రీనివాసులు సూర్యాపేట జిల్లా కలెక్టర్ తో మాట్లాడారు. కాలిన గాయాల కారణంగా సలీమా నరాలు దెబ్బతినడంతో ఆమె మంచానికే పరిమితమయ్యారు. దీంతో సలీమా పదేళ్ల కుమార్తె రిజ్వాన తల్లికి సపర్యలు చేస్తోంది. ఒక వైపు తల్లి బాధ్యతలు చూసుకుంటూనే బడికి వెళ్లి చదువుకోవడం విశేషం.

దేవనార్ అంధుల పాఠశాలలో దాతలను సత్కరిస్తున్న గవర్నర్ జిష్ణుదేవ్‌వర్మ

దివ్యాంగులు సమున్నతంగా ఎదగాలి

దేవనార్ అంధుల పాఠశాల వార్షికోత్సవాల్లో గవర్నర్ జిష్ణుదేవ్‌వర్మ

హైదరాబాద్ (బేగంపేట) ఫిబ్రవరి 22, ప్రభాతవార్త: దివ్యాంగులు మరెంతో ఉన్నత స్థాయికి ఎదగాలని, ఉన్నత చదువులు చదివి సమాజానికి ప్రయోజనకరంగా మారాలని గవర్నర్ జిష్ణుదేవ్‌వర్మ అన్నారు. శనివారం బేగంపేట దేవనార్ అంధుల పాఠశాల 33వ వార్షికోత్సవాల్లో గవర్నర్ జిష్ణుదేవ్‌వర్మ ముఖ్య అతిథిగా పాల్గొన్నారు. ఈ సందర్భంగా గవర్నర్ మాట్లాడుతూ అంధ విద్యార్థినీ విద్యార్థులు బాగా చదువుకొని దేశాభివృద్ధిలో భాగస్వాములు కావాలని పిలుపు నిచ్చారు. ఎన్నో యేళ్లుగా దేవనార్ పాఠశాల ఎదుగుదలలో భాగస్వాములైన దాతలను ఈ సందర్భంగా గవర్నర్ జిష్ణుదేవ్‌వర్మ చేతుల మీదుగా సన్మానిం చారు. ముందుగా దేవనార్ విద్యార్థులు వివిధ రకాలైన ప్రదర్శనలు ఆహూ తులను రంజింపజేసాయి. ముందుగా దేవనార్ అంధుల ఫౌండేషన్ వ్యవస్థాపకుడు డాక్టర్ సాయిబాబాగౌడ్, సహవ్యవస్థాపకుడు జ్యోతిగౌడ్ జ్యోతి ప్రజ్వలన చేసారు.

గ్రాడ్యుయేట్ ఎమ్మెల్సీ ఎన్నికల్లో కాంగ్రెస్‌కే మద్దతు

సిపిఐ రాష్ట్ర కార్యదర్శి కూనంనేని సాంబశివరావు

హైదరాబాద్, ఫిబ్రవరి 22, ప్రభాతవార్త: రాష్ట్రంలో ఈ నెల 27న జరగనున్న కరీంనగర్-నిజామాబాద్-ఆదిలాబాద్-మెదక్ పట్టభద్రుల శాసనమండలి నియోజకవర్గానికి జరుగుతున్న ఎన్నికలలో కాంగ్రెస్ పార్టీకి మద్దతు ఇస్తున్నట్టు సిపిఐ ప్రకటించింది. ఆ నియోజవర్గం నుండి కాంగ్రెస్ పార్టీ నుండి పోటీ చేస్తున్న నరేందర్‌రెడ్డిని గెలిపించాలని పట్టభద్రులైన ఓటర్లకు సిపిఐ విజ్ఞప్తి చేసింది. తమకు మద్దతు ఇవ్వాలని ముఖ్యమంత్రి రేవంత్‌రెడ్డి, ఐటీ శాఖ మంత్రి శ్రీధర్‌బాబు విజ్ఞప్తి మేరకు.. పిసిసి అధ్యక్షుడు మహేష్ కుమార్‌గౌడ్ రాసిన లేఖపై నిర్ణయం తీసుకున్నట్టు సిపిఐ రాష్ట్ర కార్యదర్శి, ఎమ్మెల్యే కూనంనేని సాంబశివరావు శనివారం ఒక ప్రకటనలో తెఇపారు. కాంగ్రెస్ పార్టీతో ఉన్న స్నేహ ధర్మం ప్రకారం సానుకూలంగా స్పందిస్తున్నట్టు ప్రకటనలో తెలిపారు. రాజ్యాంగం కల్పించిన సమైక్య స్ఫూర్తిని కేంద్రంలోని బీజేపీ విఘాతం కలిగిస్తుందన్నారు. 12 యేళ్లుగా అధికారంలో ఉన్న బిజెపి.. రాష్ట్రం నుండి చెల్లించిన పన్నుల్లో న్యాయబద్ధంగా రావలసిన వాటానే ఇచ్చిందే తప్ప.. తెలంగాణకు అదనంగా చేసిందేమీ లేదన్నారు.

సబ్బండ వర్గాల సంక్షేమమే కాంగ్రెస్ సర్కారు లక్ష్యం

ఐటి శాఖ మంత్రి శ్రీధర్‌బాబు

రామగిరి, ప్రభాతవార్త: సబ్బండ వర్గల సంక్షేమమే కాంగ్రెస్ లక్ష్యమని రాష్ట్ర ఐటిశాఖ మంత్రి దుద్దిళ్ల శ్రీధరాబాబు అన్నారు.పట్టబద్రుల ఎమ్మేల్సీ ఎన్నికల్లో భాగంగా నిర్వహించిన ప్రచారం కార్యక్రమాల్లో భాగంగా శనివారం మండలంలోని సెంటినరీకాలనీ ఐఎన్టీయుసీ కార్యాలయంలో ఏర్పాటు చేసిన విలేకరుల సమావేశంలో పాల్గొని మాట్లాడారు. విద్యార్థులు,ఉపాధ్యాయుల సమస్యల పై పూర్తి పరిజ్ఞానంతో ఉన్న ఆల్ఫోర్స్ కళాశాలల కరస్పాండెంట్ అధికారులు, కార్మికులు బారీ మెజార్టీతో గెలిపించాల్సిందిగా కొరారు. గత టీఆర్ఎస్ పది సంవత్సరాల కాలంలో డిఎస్సీ, గ్రూప్1 పోస్టులు ఉసేత్తలేదని పేర్కొన్నారు.కాంగ్రెస్ పార్టీ అధికారం వచ్చిన సంవత్సరంలోనే న్యాయపరమైన చిక్కులను పూర్తి చేస్తు 56వెల ఉద్యోగాల ఖాళీల భర్తీ చేశామన్నారు. ముఖ్యంగా సింగరేణిలో చాల సంవత్సరాలుగా పెండింగ్లో ఉన్న క్లారికల్ ఉద్యోగ అవకాశాలను కల్పించిన ఘనత కాంగ్రెస్ పార్టీదేనని పేర్కొన్నారు. గత ప్రభుత్వం చేసిన రూ.7 లక్షల కోట్లు అప్పులు అదనంగా వాటికిసంబందించిన సంవత్సరానికి వడ్డీ రూ.67వెల కొట్లు చెల్లింపు చేపడుతున్నామన్నారు.కాంగ్రెస్ పార్టీ నాయకులు,కార్యకర్తలు పాల్గొన్నారు.

పోలీస్ శాఖ అవసరాలు తీరుస్తాం

దేశంలో తెలంగాణ పోలీస్‌కు మంచి పేరుంది

ప్రతి పౌరుడు సురక్షితంగా జీవించేందుకు భద్రత పెరగాలి

పోలీసు ఉన్నతాధికారులతో డిప్యూటీ సిఎం భట్టి సమావేశం

ప్రభాతవార్త ప్రధాన ప్రతినిధి, హైదరాబాద్, ఫిబ్రవరి 22: రాష్ట్రంలో ప్రతి పౌరుడు సురక్షితంగా జీవిస్తున్నారు అన్న భరోసాతో ఉండాలి, ఆ మేరకు పోలీసు శాఖ అవసరాలు తీర్చే బాధ్యత మేము తీసుకుంటామని డిప్యూటీ సీఎం భట్టి విక్రమార్క మల్లు అన్నారు. శనివారం బి.ఆర్ అంబేద్కర్ సచివాలయంలో హోంశాఖ ప్రీ బడ్జెట్ సమావేశాల్లో ఆయన పలు అంశాలపై పోలీసు ఉన్నతాధికారులతో చర్చించారు. తెలంగాణ రాష్ట్రం శరవేగంగా అభివృద్ధి చెందుతుంది, నగర రాజ్యముగ రాష్ట్రం స్థిరపడుతుంది అని వివరించారు. హైదరాబాదులో ప్రస్తుతం ఉన్న మూడు నగరాలకు తోడు నాలుగవ నగరం ఫ్యూచర్ సిటీ సైతం సిద్ధం అవుతుంది, రీజినల్ రింగ్ రోడ్డు పనులు వేగవంతం అవుతున్నాయని తెలిపారు. రాష్ట్రంలో ఉన్న ఆర్థిక వనరులు, వాతావరణం, ఉపాధి అవకాశాల నేపథ్యంలో పెద్ద ఎత్తున హైదరాబాద్‌కు, రాష్ట్రానికి వలసలు పెరుగుతున్నాయని ఈ మేరకు భద్రత విషయంలో హోం శాఖ సిద్ధం కావాల్సిన అవసరం ఉందని గుర్తు చేశారు. సరిహద్దుల్లో ఉండే సమస్యలపై ప్రత్యేకంగా దృష్టి సారించి పరిష్కరిస్తామని పోలీసు ఉన్నతాధికారులకు డిప్యూటీ సీఎం భరోసా ఇచ్చారు. దేశంలోనే తెలంగాణ పోలీస్ శాఖకు మంచి పేరు ఉంది, ప్రధానంగా సైబర్ క్రైమ్ కేసుల పరిష్కారం విషయంలో దేశంలో అగ్రస్థానంలో ఉన్నారు అందుకు ఉన్నతాధికారులు, సిబ్బందికి డిప్యూటీ సీఎం అభినందనలు తెలిపారు. పోలీస్ అధికారులు, సిబ్బంది నివాసానికి క్వార్టర్స్ నిర్మించాల్సిన అవసరం ఉందని, రాష్ట్రంలో ఎక్కడెక్కడ పోలీస్ క్వార్టర్స్ నిర్మాణానికి అవకాశం ఉందో వెంటనే ప్రతిపాదనలు పంపించాలని డిప్యూటీ సీఎం పోలీస్ ఉన్నతాధికారులను కోరారు. సి ఎస్ఆర్ నిధులు సమీకరించేందుకు అవకాశం ఉన్న ప్రతి చోట అధికారులు ప్రయత్నం చేయాలని, పోలీస్ శాఖ బలోపేతానికి వాటిని వినియోగించుకోవాలని సూచించారు. గత ఏడాది కాలంగా పోలీస్ శాఖలో భర్తీ చేసిన ఉద్యోగాల సంఖ్య, ప్రస్తుతం ఉన్న ఖాళీల వివరాలు పైన సమీక్షించారు. గ్రేహౌండ్స్, నార్కోటిక్స్, ఇంటలిజెన్స్, ఫైర్,ఎక్స్ సర్వీస్‌మెన్ మొత్తం ఎనిమిది విభాగాల ఉన్నతాధికారులు వారి బడ్జెట్ అవసరాలపై సమావేశంలో నివేదిక సమర్పించారు. డిజిపి జితేంద్ర మొత్తం శాఖ పరంగా అవసరమైన బడ్జెట్ పై నివేదిక సమర్పించారు. సమావేశంలో స్పెషల్ చీఫ్ సెక్రటరీ రామకృష్ణారావు, హోం శాఖ ప్రిన్సిపల్ సెక్రెటరీ రవి గుప్తా, డీజీ అభిలాష్ బిస్ట్, గ్రేహౌండ్స్, ఆక్టోపస్ అడిషనల్ డీజీ స్టీఫెన్ రవీంద్ర, హైదరాబాద్ సిటీ కమిషనర్ సివి ఆనంద్, రాచకొండ సి పి సుధీర్ బాబు, సైబరాబాద్ సీపీ అవినాష్ మహంతి తదితరులు పాల్గొన్నారు.

శనివారం సచివాలయంలో హోంశాఖ ప్రీబడ్జెట్ సమా వేశాల్లో పలు అంశాలపై పోలీసు ఉన్నతాధికారులతో సమీక్షిస్తున్న డిప్యూటీ సిఎం భట్టి

కాంగ్రెస్‌లో ఉంటూ విపక్ష నేతలతో చీకటి సమావేశాలు

అభివృద్ధి పనులను అడ్డుకోవడం హాస్యాస్పదం

నాయకుల తీరు మారాలి : వనపర్తి ఎమ్మెల్యే మేఘారెడ్డి

వనపర్తి ప్రతినిధి, ఫిబ్రవరి 22 ప్రభాతవార్త : కాంగ్రెస్ పార్టీలో 40 యేళ్ల రాజకీయ చరిత్ర కలిగిన కొందరు సీనియర్ నాయకుల తీరు మార్చుకుని వనపర్తి నియోజకవర్గం అభివృద్ధికి సహకరించాలని, కడుపులో కత్తెర్లు.. నోట్లో చక్కెర్లు అన్న చందంగా ఉండకూడదని వనపర్తి ఎమ్మెల్యే తూడి మేఘారెడ్డి పేర్కొన్నారు. శనివారం మంత్రులు తుమ్మల నాగేశ్వరరావు, జూపల్లి కృష్ణారావు, నాగర్‌కర్నూల్ ఎంపి డాక్టర్ మల్లు రవి నియోజకవర్గంలో పలు అభివృద్ధి కార్యక్రమాలకు శంకుస్థాపనలు భూమి పూజలు నిర్వహించారన్నారు. 18 కోట్ల రూపాయల పనులకు వారు శ్రీకారం చుట్టినట్లు ఎమ్మెల్యే పేర్కొన్నారు. పెద్దమందడి మండలం వెల్జూర్‌లో నూతన ప్రాథమిక ఆరోగ్య ఉప కేంద్రానికి భూమి పూజ చేశారు. అనంతరం జాతీయ రహదారి బుర్రవాగు స్టేజి నుంచి మోజెర్ల గ్రామానికి రహదారిపై వంతెనల నిర్మాణాలకు వారు భూమి పూజ చేశారు. అనంతరం పెద్దమందడి మండలానికి మంజూరైన పదివేల మెట్రిక్ టన్నుల నిల్వ సామర్థం గల గోడ నిర్మాణాలకు వారు శంకుస్థాపన భూమి పూజలు నిర్వహించారు. పెబ్బేరు మండల కేంద్రంలో గోదాం నిర్మాణాలకు భూమి పూజ నిర్వహించారు. బుద్ధారం గండి పుల్కా పహాడ్ గ్రామ శివారులో నూతనంగా నిర్మించే గోపాల్‌పేట, రేవల్లి ,ఏదుల మండలాలకు సంబంధించిన నూతన మార్కెట్ యార్డ్ నిర్మాణానికి వారు శంకుస్థాపన చేశారని ఎమ్మెల్యే పేర్కొన్నారు. కన్నతల్లి లాంటి కాంగ్రెస్ పార్టీలో ఉంటూ ప్రతిపక్ష నాయకులతో చీకటి సమావేశాలు నిర్వహిస్తున్నారని, ఈ చీకటి సమావేశాల అంతరార్థం ఏమిటో ప్రజలకు వివరించాల్సిన అవసరం ఎంతైనా ఉందని ఎమ్మెల్యే డిమాండ్ చేశారు. సీనియర్ మంత్రి నీతి నిజా యితీకి మారుపేరైన తుమ్మల నియోజకవర్గానికి రావడం కొంతమందికి ఇష్టం లేకనే ఇలాంటి పనులు చేస్తున్నారని ఆయన పేర్కొన్నారు.

నేడు గురుకుల ఎంట్రన్స్ టెస్ట్

1.69 లక్షల దరఖాస్తులు

విద్యార్థులకు ఆల్ ది బెస్ట్ చెప్పిన మంత్రి పొన్నం

హైదరాబాద్, ఫిబ్రవరి 22, ప్రభాతవార్త: రాష్ట్రంలోని ఎస్సీ, ఎస్టీ, బీసీ, జనరల్ గురుకులాల్లో 5వ తరగతిలో అడ్మిషన్లతోపాటు.. 6 నుంచి 9వ తరగతిలో మిగిలిన సీట్లలో ప్రవేశాల కోసం నేడు(ఆదివారం) రాష్ట్రంలో ప్రవేశ పరీక్షను నిర్వహించనున్నారు. నేడు ప్రవేశ పరీక్ష రాసే విద్యార్థులకు బీసీ సంక్షేమం, రవాణా శాఖ మంత్రి పొన్నం ప్రభాకర్ ఆల్ ది బెస్ట్ చెప్పారు. గురుకుల కామన్ ఎంట్రన్స్ టెస్ట్ కోసం మొత్తం 1,69,171 దరఖాస్తులు వచ్చాయి. 643 ఎస్సీ, ఎస్టీ, బీసీ, జనరల్ గురుకులాలు ఉన్నాయి. గత ఏడాది కంటే ఈ ఏడాది అదనంగా 15వేల దరఖాస్తులు వచ్చినట్టు మంత్రి తెలిపారు. వాటిలో 5వ తరగతిలో 51,880 సీట్లు ఉండగా 89,246 మంది విద్యార్థులు, 6 వ తరగతిలో 2271 సీట్లు ఉండగా 20088 మంది, 7వ తరగతిలో 1034 సీట్లు ఉండగా 19108 మంది, 8వ తరగతిలో 1006 సీట్లు ఉండగా 15746 మంది, 9 వ తరగతిలో 1150 సీటు ఉండగా 11983 మంది దరఖాస్తు చేసుకున్నారని మంత్రి తెలిపారు. కార్పోరేట్ పాఠశాలల కంటే మెరుగైన సౌకర్యాలు, సిబ్బంది ఉన్నందున గురుకులాల్లో చేరే వారి సంఖ్య పెరుగుతోందని, అన్నీ పోటీ పరీక్షలకు శిక్షణ ఇస్తామని మంత్రి తెలిపారు. రాష్ట్ర ముఖ్యమంత్రి రేవంత్ రెడ్డి విద్యకు అధిక ప్రాధాన్యత ఇస్తున్నారన్నారు. ప్రవేశపరీక్షను ప్రశాంత వాతావరణంలో నిర్వహించాలని మంత్రి పొన్నం ప్రభాకర్ అధికారులను ఆదేశించారు. ఎంట్రన్స్ టెస్ట్ రాస్తున్న విద్యార్థులకు మంత్రి పొన్నం ప్రభాకర్ ఆల్ ది బెస్ట్ చెప్తూ శుభాకాంక్షలు తెలిపారు. నేడు జరిగే గురుకుల కామన్ ఎంట్రన్స్ టెస్ట్‌ను విద్యార్థులంతా ప్రశాంత వాతావరణంలో రాయాలని.. అందరికీ ఆల్ ది బెస్ట్ చెప్పిన మంత్రి పొన్నం ప్రభాకర్.. విద్యార్థులకు శుభాకాంక్షలు తెలిపారు.

కాళేశ్వరం కూలడంతో కరవు

కాంగ్రెస్ మీడియా సెల్ చైర్మన్ సామ రామ్మోహన్‌రెడ్డి

హైదరాబాద్, ఫిబ్రవరి 22, ప్రభాతవార్త : రాష్ట్రంలో కమీషన్లకు కక్కుర్తి పడి, కచరా కరువు తెచ్చారని కాంగ్రెస్ మీడియా సెల్ చైర్మన్ సామ రామ్మోహన్‌రెడ్డి ఆరోపించారు. గాంధీభవన్‌లో శనివారం మీడియాతో మాట్లడుతూ రాష్ట్రంలో నలబై ఏడు వేల కోట్లు పెట్టి కట్టిన కాళేశ్వరం కూలడం వల్లనకరువు వచ్చిందని ఆయన దుయ్యబట్టారు. పది సంవత్సరాలు కృష్ణా పరీవాహక ప్రాజెక్టులను పెండింగ్ పెట్టినారని ఆరోపించారు. రాయలసీమ రాగిసంకటి నాటుకోడి పులుసు తిని నీటి వాటాలను కొల్లగొట్టిన దొంగలు మిగిల్చిన కరువు అంటూ ఆయన కెటిఆర్ కరువు విమర్శలను తిప్పకొట్టారు. మీరు కట్టిన ప్రాజెక్టులతో మీ కుటుం బం జేబులు మాత్రమే నిండాయని ఆయన అన్నారు. తెలంగాణలో చెరువులు నిండలేదని తెలిపారు.

ప్రశ్నించే గొంతుకు ప్రాధాన్యత ఇవ్వండి

కాంగ్రెస్ సర్కారుపై ప్రజల్లో నమ్మకం పోయింది

317 జిఒ ప్రకారం న్యాయం జరగలేదు : డికె అరుణ

హన్మకొండ బ్యూరో, ఫిబ్రవరి 22, ప్రభాతవార్త : రాష్ట్రంలో జరిగే మూడు ఎమ్మెల్సీ స్థానాల్లో బీజేపీ అభ్యర్థులను గెలిపించాలని బిజెపి జాతీయ ఉపాధ్యక్షురాలు డికె అరుణ అన్నారు. శనివారం హన్మకొండ జిల్లా కేంద్రంలోని బిజెపి కార్యాలయంలో జరిగిన మీడియాలో సమావేశంలో ఆమె మాట్లాడారు. పార్టీ అభ్యర్థి సరోత్తంరెడ్డికి మద్దతుగా ఎన్నికల ప్రచారం సందర్భంగా ఆమె మాట్లాడుతూ రేవంత్ సర్కారు పనితీరుపై డికె. అరుణ సెటైర్లు వేశారు. రేవంత్ పాలనకు.. మోడీ పాలనకు నక్కకు.. నాగలోకానికి ఉన్నంత తేడా ఉన్నదని అన్నారు. ప్రజల్లో మీమీద, మీ పాలనపై ఎంత నమ్మకం, విశ్వాసం ఉందో తెలుసుకో అన్నారు. 2047 కల్లా భారత్‌ను ఆర్థికంగా తొలి స్థానంలో నిలిపేందుకు మోడీ కృషి చేస్తున్నారని అన్నారు. మోడీ పాలనపై విశ్వాసంతోనే మూడోసారి ప్రజలు ఆయనను ప్రధానిగా గెలిపించారన్నారు. రాష్ట్రంలోని మూడు స్థానాల్లోనూ బీజేపీ అభ్యర్థులు గెలుస్తారన్న నమ్మకం ఉన్నదని డికె అరుణ అన్నారు. ముఖ్యంగా వరంగల్ ఖమ్మం నల్గొండ టీచర్ ఎమ్మెల్సీ ఎన్నికల్లో పార్టీ అభ్యర్థి సరోత్తంరెడ్డి గెలుపు ఖాయం అన్నారు. కాంగ్రెస్ పార్టీ ప్రజల్లో విశ్వాసం కోల్పోయింది, అందుకే కనీసం అభ్యర్థులకు కూడా పోటీలో పెట్టలేదన్నారు.

ముఖ్యంగా తెలంగాణలో ఉపాధ్యాయులు, విద్యా రంగ సమస్యలు పరిష్కారం కావాలంటే.. బీజేపీ అభ్యర్థి సరోత్తంరెడ్డిని గెలిపించాలని టీచర్లు, మేధావులు మీ మొదటి ప్రాధాన్యత ఓటును సరోత్తంరెడ్డికి వేసి గెలిపించాలి అని కోరారు. ఎన్నికల హామీలుగా ఉద్యోగులకు, ఉపాధ్యాయులకు మీరిచ్చిన హామీలు ఏమయ్యాయి అన్నారు ఇప్పటి వరకు 4 డిఎ లు లేవు పీఆర్సీ లేదు, బిల్లులు మంజూరు కావడం లేదు సిపిఎస్ రద్దు చేయలేదు 2003 డిఎస్‌సి అభ్యర్థులకు ఒపిసి అమలు చేయడంలేదు.

జూనియర్ ఇంటర్ కాలేజీలలో లెక్చరర్‌ల భర్తీ కాలేదు అని అన్నారు. వరంగల్ జిల్లాలో 317 జీ వో ప్రకారం చాలా మందికి న్యాయం జరగలేదు అన్నారు. ముఖ్యంగా 2003 డిఎస్‌సి లో ఎంఎ కైన వారిలో ఎక్కువ మంది స్కూల్ అసిస్టెంట్‌లు వరంగల్ లోనే ఉన్నారు వారందరికీ ఓ పి సి అమలు చేయాలని కేంద్ర జీవో ఇచ్చినా వీళు అమలు చేయడం లేదు అని అన్నారు. మరి ఇంకెందుకు కాంగ్రెస్ పార్టీని ఉపాధ్యాయులు నమ్మాలి అని ఇప్పటికయినా టీచర్ ఎమ్మెల్సీ ఓటర్లు, మేధావులు ఆలోచించి ఓటు వెయ్యాలి అని అన్నారు. ఉపాధ్యాయుల సమస్యలపై పూర్తి స్థాయిలో అవగాహన ఉన్న నాయకుడు సరోత్తంరెడ్డిని గెలి పించాలని అని కోరారు.

శనివారం హన్మకొండ జిల్లా కేంద్రంలోని బిజెపి కార్యాలయంలో మీడియాతో మాట్లాడుతున్న పార్టీ జాతీయ ఉపాధ్య క్షురాలు డికె అరుణ

కులగణన సర్వే దేశానికి తెలంగాణ రోల్‌మోడల్

సామాజిక న్యాయం కాంగ్రెస్‌తో సాధ్యం

పిసిసి చీఫ్ మహేష్‌కుమార్‌గౌడ్

హైదరాబాద్, ఫిబ్రవరి 22, ప్రభాతవార్త: కులగణన సర్వేతో తెలంగాణ దేశానికి రోల్‌మోడల్‌గా మారిందని టిపిసిసి చీఫ్ మహేష్‌కుమార్ అన్నారు. శనివారం ఆయన విలేఖరులతో మాట్లాడుతూ బిసి కులగణనతో కొత్త అధ్యాయం మొదలైందని అన్నారు. మోడీ దేశవ్యాప్తంగా కులగణ చేయాలని డిమాండ్ చేశారు. బిహార్, కర్ణాటకలో కులగణన సర్వేచేశారు అసెంబ్లీలో తీర్మాణం చేయలేకపోయారని ఎద్దేవా చేశారు. బిసిలకు 42శాతం రిజర్వేషన్ల చట్టబద్ధపై అసెంబ్లీలో బిల్లు ప్రవేశపెడతామని మహేష్ కుమార్‌గౌడ్ కీలక ప్రకటన చేశారు. అన్ని పార్టీలకు తీసుకుపోయి కేంద్రంతో చర్చిస్తామని అన్నారు. బిసిలకు సామాజిక న్యాయం కాంగ్రెస్‌తోనే సాధ్యమని వెల్లడించారు. రాహుల్‌గాంధీ 25 రోజులు తెలంగాణలో పాద యాత్ర చేశారు ఎన్నో ఇబ్బందులు ఎదొర్కొని సోనియాగాంధీ తెలం గాణను ఇచ్చారు అని గతంను మహేష్‌కుమార్ నెమరేసుకున్నారు. రాహుల్‌గాంధీ ఆశయం మేరకు సమగ్రకులగణ చేపట్టామని తెలిపారు. పారదర్శకంగా సర్వే ఉండాలని ప్రభుత్వ యంత్రాంగం భాగస్వామ్యం చేశామని తెలిపారు.

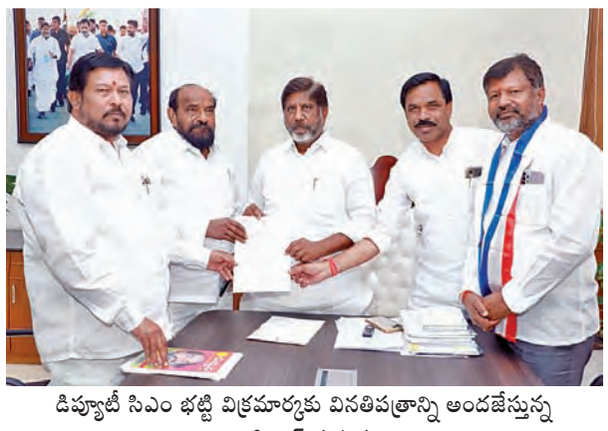

డిప్యూటీ సిఎం భట్టి విక్రమార్కకు వినతిపత్రాన్ని అందజేస్తున్న ఎంపి ఆర్.కృష్ణయ్య

హాస్టళ్లకు మెస్, విద్యుత్ బిల్లులు, ఇంటి అద్దెలు చెల్లించాలి

ప్రభుత్వానికి ఎంపి ఆర్.కృష్ణయ్య విజ్ఞప్తి

హైదరాబాద్ (సైఫాబాద్), ఫిబ్రవరి 22, ప్రభాతవార్త: బిసి కాలేజీ హాస్టళ్ళ మెస్ బిల్లులు, ఇంటి అద్దెలు, కరెంట్ బిల్లులను ప్రభుత్వం తక్షణమే చెల్లించాలని రాజ్యసభసభ్యుడు, జాతీయ బిసి సంక్షేమ సంఘం అధ్యక్షుడు ఆర్.కృష్ణయ్య విజ్ఞప్తి చేశారు. ఈ మేరకు శనివారం సంఘం ప్రతినిధి బృందం ఉప ముఖ్యమంత్రి మల్లు భట్టి విక్రమార్కను కలిసి వినతి పత్రాన్ని అందజేసింది. ఈ సందర్భంగా ఆర్.కృష్ణయ్య మాట్లాడుతూ గత ఐదు నెలలుగా బిసి హాస్టళ్ళ మెస్ బిల్లులు, 3 సంవత్సరాల నుంచి అద్దె భవనాలకు బిల్లులు, కరెంట్ బిల్లులు చెల్లించడం లేదని, దీంతో విద్యార్థులు అనేక ఇబ్బందులకు గురవుతున్నారని ఆవేదన వ్యక్తం చేశారు. కూరగాయలు, మాంసం, గుడ్ల బిల్లులు, పప్పులు, నూనెలు, ఇతర నిత్యావసర బిల్లులు 5 నెలలుగా చెల్లించడం లేదని, దీంతో హాస్టళ్ళకు కూరగాయలు, పప్పులు, గుడ్లు తదితర వస్తువులు సరఫరా చేసే కాంట్రాక్టర్లు, వ్యాపారులు అప్పులపాలైనారని విచారం వ్యక్తం చేశారు. దీంతో హాస్టళ్లు మూసివేసే పరిస్థితి వచ్చిందన్నారు. కరెంట్ లేకపోతే విద్యార్థులు చదువుకోవడానికి చాలా ఇబ్బందులకు గురవుతున్నారని చెప్పారు. తక్షణమే హాస్టళ్ళకు పెండింగ్ బిల్లులు చెల్లించాలని ఆయన కోరారు. ఉప ముఖ్యమంత్రిని కలిసిన వారిలో బిసి నేతలు నీల వెంకటేష్, గోరిగె మల్లేష్, లాల్‌కృష్ణ తదితరులు ఉన్నారు.

కుటుంబాన్ని వేధింపులకు గురిచేస్తున్న కన్నతండ్రిని కడతేర్చిన కొడుకు!

హైదరాబాద్ (కుషాయిగూడ), ఫిబ్రవరి 22, ప్రభాతవార్త: కుటుంబాన్ని పోషించాల్సిన తండ్రి బాధ్యత విస్మరించి తన తల్లిని, కూతురును, కొడుకును సైతం వేధింపులకు గురిచేస్తున్న ఓ కన్నతండ్రిని కడతేర్చిన ఉదంతం కుషాయిగూడ పోలీస్‌స్టేషన్ పరిధిలో చోటుచేసుకుంది. పోలీసులు తెలిపిన వివరాల ప్రకారం.. హైదరాబాద్ లాలాపేట్ ఇందిరానగర్ ప్రాంతానికి చెందిన ఆర్ ఎల్ ఈ మొగిలిగౌడ్ (45) భార్య, కుమారుడు సాయికుమార్(25) కూతురుతో కలిసి హైదరాబాద్ లోని లాలాపేట్ ఇందిరానగర్‌లో నివాసం ఉంటున్నాడు. తండ్రి మొగిలిగౌడ్, కుమారుడు సాయికుమార్ ప్యాకర్స్ అండ్ మూవర్స్ ఏజెన్సీలో పనిచేస్తున్నారు. మృతుడు మొగిలిగౌడ్ బాధ్యతను విస్మరించి ప్రతిరోజు తప్ప తాగి భార్యను, కుమారుడు కూతురిని వేధింపులకు గురి చేస్తున్నాడు. కాగా ఈ నెల 22న (శనివారం) మొగిలిగౌడ్ ఇంట్లో భార్యను కొట్టడంతోపాటు కుమారుడు సాయికుమార్‌పై కత్తెరతో దాడికి పాల్పడ్డాడు. ఈ విషయమై లాలాగూడ పోలీస్‌స్టేషన్ ఫిర్యాదు చేశారు. విసుగు చెందిన కుమారుడు సాయి కుమార్ ఈసీఐఎల్‌కు వెళ్తున్న తన తండ్రి మొగిలిగౌడ్‌ను వెంబడించి ఈసీఐఎల్ చౌరస్తాలో బస్సు దిగగానే తన ద్విచక్ర వాహనంతో ఢీకొట్టి, కింద పడిపోయిన తండ్రిని తన వెంట తెచ్చుకున్న కత్తితో 14 కత్తిపోట్లు పొడిచాడు. సమాచారం అందుకున్న కుషాయిగూడ పోలీసులు సంఘటన స్థలానికి చేరుకొని గాయాలపాలైన బాధితుడిని ఆస్పత్రికి తరలించారు. అప్పటికే మృతి చెందినట్లు వైద్యులు ధ్రువీకరించారు. ఈ మేరకు పోలీసులు కేసు నమోదు చేసుకుని దర్యాప్తు చేస్తున్నారు.

ప్రేమ వేధింపులు తాళలేక యువతి ఆత్మహత్య

బిజినేపల్లి, ఫిబ్రవరి 22, ప్రభాతవార్త : ప్రేమ పేరుతో వేధింపులు తాళలేక అవమాన భారంతో యువతి ఆత్మహత్య చేసుకున్న ఘటన వట్టెం గ్రామంలో చోటుచేసుకుంది. గ్రామానికి చెందిన యువతి ఇంట్లో ఎవరూ లేని సమయంలో ఉరేసుకొని ఆత్మహత్య పాల్పడింది. తండ్రి శ్రీశైలం, తల్లి సుజాత తెలిపిన వివరాల మేరకు.. బంధువుల ఇంట్లో వివాహానికి తల్లి సుజాత వెళ్లగా, తండ్రి శ్రీశైలం గేదెలు మేపేందుకు పంట పొలాలకు వెళ్లాడు. కాగా గ్రామానికి చెందిన సొంట మల్లేష్, శివ కొద్దిరోజులుగా ప్రేమ పేరుతో ఆమెను వేధిస్తున్నట్లు పేర్కొన్నారు. ఇంటి వద్ద ఎవరులేని సమయంలో మల్లేష్, శివ గురువారం సాయంత్రం తగువులాడడంతో అవమానభారం భరించలేక సదరు యువతి ఫ్యాన్‌కు చున్నీతో ఉరివేసుకుని ఆత్మహత్యకు పాల్పడింది. ఇరుగుపొరుగు వారు కుటుంబసభ్యులకు సమాచారం ఇవ్వడంతో ఆస్పత్రికి తీసుకెళ్లేలోపు ఆమె మృతి చెందింది. పోలీసులు ఘటనా స్థలానికి చేరుకున్న కేసు దర్యాప్తు చేస్తున్నారు. తండ్రి ఫిర్యాదు మేరకు కేసు నమోదు చేసుకొని దర్యాప్తు జరుగుతున్నట్లు ఎస్సై కె శ్రీనివాస్ తెలిపారు.

ఉద్యోగుల పెండింగ్ బిల్లులను చెల్లించాలి

డిఎలు, హెల్త్ కార్డులు, పిఆర్‌సిలను ప్రకటించాలి

టిజిఒ కేంద్ర సంఘం కార్యవర్గం తీర్మానం

హైదరాబాద్, ఫిబ్రవరి 22, ప్రభాతవార్త: రాష్ట్రంలో ఉన్న ఉద్యోగుల పెండింగ్ బిల్లులను క్లియర్ చేయాలని తెలంగాణ గెజిటెడ్ ఉద్యోగుల సంఘం డిమాండ్ చేసింది . పెండింగ్‌లో ఉన్న 4 డీఏలతోపాటు హెల్త్ కార్డ్స్, పీఆర్‌సీలను వెంటనే ప్రకటించాలని శనివారం జరిగిన తెలంగాణ గెజిటెడ్ అధికారుల కేంద్ర సంఘం కార్యవర్గ తీర్మానం చేసింది. కేంద్ర సంఘ కార్యవర్గ సమావేశం రాష్ట్ర అధ్యక్షులు ఏలూరి శ్రీనివాసరావు

60 కోట్ల భక్తులు త్రివేణి సంగమంలో పుణ్యస్నానం

మహాకుంభ్‌నగర్, ఫిబ్రవరి 22: ప్రయాగరాజ్‌లో జరుగుతున్న మహాకుంభ్‌మేళాలో 41 రోజుల వ్యవధిలోనే సుమారు 60 కోట్లమంది భక్తులు పుణ్యస్నానాలు ఆచరించారనియుపిసీఎం యోగి ఆదిత్యనాథ్ వెల్లడించారు. మేళా ముగింపునకు వస్తుండటంతో భక్తుల రద్దీ మరింతపెరిగింది. రానురాను వెల్లువలా భక్తులు వస్తుండటంతో 65 కోట్లకు భక్తులసంఖ్య చేరుకుంటుందని యోగి ప్రభుత్వం అంచనా. చివరిరోజయిన ఫిబ్రవరి 26న రెండుకోట్లమంది భక్తులు వస్తారని యుపి ప్రభుత్వం అంచనావేస్తోంది. మహాకుంభ్‌శక్తిని ప్రపంచం కీర్తిస్తోందని యోగి ఆదిత్యనాథ్ అన్నారు. మనరాష్ట్ర సామర్థ్యం, అభివృద్ధిపై నమ్మకంలేనివారు కుంభ్‌మేళాపై బురదజల్లేప్రయత్నంచేస్తున్నారన్నారు. కాగా జనవరి 13న ప్రారంభించిన ఈ మహాకుంభ్‌మేళా 26వరకూ కొనసాగుతుంది. మొత్తం 45 కోట్లమంది రావచ్చని వేసిన అంచనాలు కూడా దాటిపోయాయి. ప్రతిరోజు సగటున కోటిన్నరమందివరకూ వస్తున్నట్లు అధికారులుచెపుతున్నారు. ఒక్క మౌని అమావాస్యరోజునే 8 కోట్లమంది పుణ్యస్నానాలు ఆచరించారని యుపి సర్కారు ప్రకటించింది. ఇదిలా ఉండగా ప్రయాగరాజ్ కుంభమేళాలో బిజెపి జాతీయ అధ్యక్షుడు, కేంద్ర ఆరోగ్యమంత్రి జెపినడ్డా త్రివేణి సంగమంలో పుణ్యస్నానంచేసారు. పుణ్యస్నానం అనంతరం ఆయనప్రత్యేక పూజలు నిర్వహించారు. ఇప్పటికే రాష్ట్రపతి ద్రౌపది ముర్ము, ప్రధాని నరేంద్రమోడీ, హోంమంత్రి అమిత్‌షాతోసహా పలువురు కేంద్రమంత్రులు, పలు రాష్ట్రాల ముఖ్యమంత్రులు, గవర్నర్లు త్రివేణి సంగమంలో పుణ్యస్నానాలు చేసారు.

వెటర్నరీ వర్సిటీ విసిగా జ్ఞానప్రకాశ్

హైదరాబాద్, ఫిబ్రవరి 22, ప్రభాతవార్త: తెలంగాణ వెటర్నరీ యూనివర్సిటీ వైస్ చాన్స్‌లర్‌గా డాక్టర్ మంథని జ్ఞానప్రకాశ్ నియమితులయ్యారు. ఈ మేరకు దీనికి సంబంధించి గవర్నర్ ఉత్తర్వులు జారీ చేశారు. వీసీగా జ్ఞానప్రకాశ్ మూడేండ్ల పాటు కొనసాగుతారు. వరంగల్ జిల్లా హసన్‌పర్తికి చెందిన జ్ఞానప్రకాశ్ యానిమల్ జెనెటిక్స్ అండ్ బ్రీడింగ్ విభాగంలో ప్రొఫెసర్, కంట్రోలర్, డైరెక్టర్ ఆఫ్ రీసెర్చ్, రిజిస్ట్రార్‌గా పనిచేసి పదవీ విరమణ చేశారు.

ప్రజా భవన్‌లో విహెచ్ వర్సెస్ అంజన్‌కుమార్‌యాదవ్

ప్రభాతవార్త ప్రధాన ప్రతినిధి,హైదరాబాద్, ఫిబ్రవరి 22:ప్రజా భవన్‌లో శనివారం బీసీ సంఘాలతో కులగణన సర్వేపై సిఎం రేవంత్‌రెడ్డి సమీక్ష సమావేశం నిర్వహించిన సందర్భంగా కాంగ్రెస్ సీనియర్ నేత అంజన్‌కుమార్ యాదవ్,మాజీ పిసిసి చీఫ్,మాజీ ఎంపీ వి.హనుమంతరావు మధ్య మాటల యుద్ధం నడిచింది. 'నీ ముఖానికి ఎప్పుడైనా ఎన్నికల్లో గెలిచావా? అంటూ అంజన్‌కుమార్... విహెచ్‌ను ప్రశ్నించారు. దీనికి వెంటనే విహెచ్ మీ కుటుంబానికి మంచి పదవులు ఎంపీ, వర్కింగ్ ప్రెసిడెంట్ తెచ్చుకున్నావు అని విహెచ్ బదులిచ్చారు. 'ఎలక్షన్ ద్వారా నా కొడుకు యువజన కాంగ్రెస్ ప్రెసిడెంట్ అయ్యాడని, అదేం నామినేటెడ్ పోస్టు కాదని అంజన్ కుమార్ సీరియస్ అయ్యారు. అనిల్ సేవలను గుర్తించి పార్టీ రాజ్యసభ సీటు ఇచ్చిందని చెప్పారు. నా వరకొస్తే రెండు ఎలక్షన్లలో పోటీ చేసి గెలిచిన అంజన్‌కుమార్‌ది అని విహెచ్‌కు గట్టిగా చెప్పారు. ఒక దశలో విహెచ్,అంజన్‌కుమార్ పరస్పరం ఒకరిపై ఒకరు ఫైర్ అయ్యారు. దీంతో మంత్రి పొన్నం ప్రభాకర్ కలుగజేసుకొని ఇక్కడ భేటీ అయిన సందర్భం వేరు. టాపిక్ డైవర్ట్ అవుతుందని సర్ది చెప్పడంతో ఇరువురు నేతలు మౌనం వహించారు. కులగణనపై నేతలు తమ అభిప్రాయాలు తెలియజేసే క్రమంలో విహెచ్ బీసీ కులాల గురించి ప్రస్తావించి ముగించారు. ఇందులో యాదవ కులం గురించి మాట్లాడకపోవడం మరిచిపోయారు. దీంతో అంజన్‌కుమార్ స్పందిస్తూ ప్రతి ఒక్కరూ మమ్మల్ని మరిచిపోతే ఎలా? అని వ్యాఖ్యా నించడంతో ఈ గొడవకు దారి తీసినట్లు తెలిసింది. పిసిసి చీఫ్ మహేశ్ కుమార్‌గౌడ్,ఎమ్మెల్యేలు,ఎమ్మెల్సీలు,బీసీ సంఘాలు,అనుబంధ సంఘాల నేతల సమక్షంలోనే ఈ ఘటన చోటుచేసుకోవడం అంతా షాక్ అయ్యారు.

విద్యావ్యవస్థ బలోపేతానికి చర్యలు తీసుకుంటాం

సిఎం రేవంత్‌రెడ్డికి నివేదికను అందజేసిన విద్యా కమిషన్ చైర్మన్, సభ్యులు

ప్రభాతవార్త ప్రధాన ప్రతినిధి,హైదరాబాద్, ఫిబ్రవరి 22: ప్రభుత్వ పాఠశాలల్లో మౌలిక వసతులు ఏర్పాటు చేయడంతోపాటు, విద్యా వ్యవస్థను బలోపేతం చేసేందుకు అవసరమైన చర్యలు తీసుకుంటామని ముఖ్యమంత్రి ఎ.రేవంత్‌రెడ్డి స్పష్టం చేశారు. విద్యా కమిషన్ చైర్మన్, సభ్యులతో జూబ్లీహిల్స్ నివాసంలో ముఖ్యమంత్రి రేవంత్ రెడ్డి శనివారం సాయంత్రం సమీక్ష చేశారు.ఈ సమీక్షకు సీఎం సలహాదారు వేం నరేందర్ రెడ్డి,కమిషన్ చైర్మన్ ఆకునూరి మురళి, సభ్యులు హాజరయ్యారు.రాష్ట్రంలో విద్యా వ్యవస్థ బలోపేతంపై కమిషన్ రూపొందించిన నివేదికను ముఖ్యమంత్రికి కమిషన్ చైర్మన్, సభ్యులు ప్రొఫెసర్ విశ్వేశ్వర్ రావు, చారగొండ వెంకటేష్, జ్యోత్స్న శివారెడ్డి, తదితరులు అందజేశారు.రాష్ట్రంలో ఇంటిగ్రేటెడ్ రెసిడెన్షియల్స్‌తో పాటు అన్ని ప్రభుత్వ పాఠశాలల అభివృద్ధికి చేపట్టాల్సిన చర్యలను ముఖ్యమంత్రి దృష్టికి కమిషన్ చైర్మన్,సభ్యులు తీసుకెళ్లారు.విద్యా వ్యవస్థను మరింత పటిష్టం చేసేందుకు నియోజకవర్గాలవారీగా తీసుకోవాల్సిన చర్యలకు సంబంధించి సమగ్ర విధానాలను రూపొందించాలని కమిషన్‌కు సిఎం రేవంత్‌రెడ్డి సూచించారు.

ప్రొటీన్స్ ఎక్కువగా ఉండే గుడ్డు, చికెన్‌ను తినాలి

పౌల్ట్రీ బ్రీడర్స్ కో-ఆర్డినేషన్ అసోసియేషన్ ప్రతినిధులు

హైదరాబాద్, ఫిబ్రవరి 22, ప్రభాతవార్త: పౌల్ట్రీ బ్రీడర్స్ కో-ఆర్డినేషన్ అసోసియేషన్, జాతీయ కోడిగుడ్ల సమన్వయ సమితి ఆధ్వర్యంలో శనివారం నగరంలోని ఓల్డ్ అల్వాల్, బోయిన్‌పల్లి, నాంపల్లి, అత్తాపూర్, సరూర్‌నగర్, హయత్‌నగర్, మన్సూరాబాద్, కామారెడ్డిలో రామాయంపేట్, వరంగల్‌లో హన్మకొండ, నర్సాపూర్‌లో ప్రగతినగర్, కల్వకుర్తి మార్కెట్ ఏరియా, ఆర్మూర్‌లో కమరపల్లి మెయిన్‌రోడ్, నల్గొండలో రామగిరిరోడ్, సిరిసిల్ల అంబేద్గర్ స్టేట్యూ, జహీరాబాద్ మార్కెట్ ఏరియా, గజ్వేల్ ఆర్‌టిసి బస్టాండ్, పరిగి బాహర్‌పేట, చేవెళ్ళ మొయినాబాద్ ప్రాంతాల్లో చికెన్, గుడ్లమేళా నిర్వహించారు. ఈ సందర్భంగా చికెన్‌పై ప్రజల్లో నెలకొన్న అనుమానాలను కొట్టిపారేస్తూ వండిన చికెన్, కోడిగుడ్లను ప్రజలకు అందజేశారు.

68 కిలోల బంగారంతో విమాన గోపురం

యాదగిరిగుట్ట ఆలయంలో నేడు ఆవిష్కరణ

హాజరుకానున్న ముఖ్యమంత్రి రేవంత్‌రెడ్డి

ప్రభాతవార్త ప్రధాన ప్రతినిధి,హైదరాబాద్, ఫిబ్రవరి 22:యాదగిరిగుట్ట శ్రీలక్ష్మీ నరసింహస్వామి ఆలయ దివ్య విమాన స్వర్ణ గోపురం మహా కుంభాభిషేక సంప్రోక్షణ మహోత్సవాలు అంగరంగ వైభవంగా జరుగుతున్నాయి. ఆలయ విమాన గోపురం స్వర్ణమయంగా మారింది. విమాన గోపురానికి బంగారు తాపడం పనులు ముగిశాయి. ఆదివారం ఆలయ సంప్రోక్షణ, మహా కుంభాభిషేకం ఘట్టం నిర్వహించి బంగారు విమాన గోపురాన్ని స్వామివారికి అంకితం ఇవ్వనున్నారు. యాదగిరిగుట్ట శ్రీ లక్ష్మీ నరసింహస్వామి ఆలయ పునర్నిర్మాణంలో భాగంగా విమాన గోపురానికి బంగారు తాపడం చేయించాలని 2021లో అప్పటి సీఎం కేసీఆర్ నిర్ణయించారు. అనేక మంది భక్తులు, దాతలు విరాళాలు ఇచ్చినా తాపడం పనులు చేపట్టేందుకు అవసరమైన బంగారం సమకూరలేదు. ఆ తర్వాత 2022 మార్చి 8న కేసీఆర్ ఆలయ ఉద్ఘాటన పూర్తి చేశారు. 2023లో కాంగ్రెస్ ప్రభుత్వం ఏర్పడిన తర్వాత సీఎం రేవంత్ రెడ్డి యాదగిరిగుట్ట అభివృద్ధిపై దృష్టి సారించారు. పనులపై దేవాదాయ శాఖ మంత్రి కొండా సురేఖ, ఉమ్మడి జిల్లా మంత్రులు ఉత్తమ్‌కుమార్‌రెడ్డి, కోమటి రెడ్డి వెంకటరెడ్డితో సమీక్షలు నిర్వహించారు. ఆదివారం ఉదయం 11.54 గంటలకు జరిగే మహత్తరమైన ఘట్టానికి ముఖ్యమంత్రి రేవంత్‌రెడ్డి వెళ్లనున్నారు. మాజీ ముఖ్యమంత్రి కేసీఆర్‌ను ఎర్రవెల్లిలోని ఆయన నివాసంలో కలిసిన అర్చకులు ఆహ్వాన పత్రికను అందజేశారు.మార్చి 1 నుంచి 11 వరకు జరిగే యాదగిరిగుట్ట లక్ష్మీనరసింహస్వామి బ్రహ్మోత్సవాలకు హాజరు కావాల్సిందిగా కోరారు. మంత్రులు, ఎమ్మెల్యేలు పలువురు ప్రముఖులను ఆలయ పూజారులు ఆహ్వానించారు. దేశంలో ఎక్కడ లేని విధంగా యాదగిరిగుట్ట శ్రీ లక్ష్మీ నరసింహస్వామి విమాన గోపురాన్ని స్వర్ణమయంగా తీర్చిదిద్దారు. యాదగిరిగుట్ట ఆలయ రాజగోపురం 50.5 ఫీట్ల ఎత్తులో సుమారు 10,759 ఎస్ఎఫ్‌టీలుగా ఉంది. బంగారు తాపడం కోసం ఒక్కో ఎస్ఎఫ్‌టీకి 6 గ్రాముల చొప్పున మొత్తం 68 కిలోల బంగారాన్ని ఉపయోగించారు. ఇందుకోసం సుమారు రూ.80 కోట్లకు పైగా ఖర్చు చేశారు.

ఎస్ఎల్‌బిసి టన్నెల్ ప్రమాదానికి పూర్తి బాధ్యత రేవంత్‌రెడ్డిదే

మాజీమంత్రి కెటిఆర్

ప్రభాతవార్త ప్రధాన ప్రతినిధి,హైదరాబాద్, ఫిబ్రవరి 22: ఎస్ఎల్‌బీసీ టన్నెల్ వద్ద జరిగిన ప్రమాదానికి పూర్తి బాధ్యత రాష్ట్ర ముఖ్యమంత్రి రేవంత్ రెడ్డిదేనని బిఆర్ఎస్ వర్కింగ్ ప్రెసిడెంట్,మాజీ మంత్రి కల్వకుంట్ల తారక రామారావు పేర్కొన్నారు.సుంకిశాలలో రీటైనింగ్ వాల్ కుప్పకూలిన ఘటన మరువకముందే రాష్ట్రంలో మరో దుర్ఘటన జరగడం కాంగ్రెస్ సర్కారు వైఫల్యానికి నిదర్శనమని వ్యాఖ్యానించారు.కాంట్రాక్టర్లతో కుమ్మక్కై కమీషన్ల వేటలో పర్యవేక్షణను గాలికొదిలేయడం, నాణ్యతా ప్రమాణాల విషయంలో పూర్తిగా రాజీపడిపోవడం వల్లే ఇలాంటి వరుస సంఘటనలు జరుగుతున్నాయన్నారు. పైకప్పు కూలిన ఈ ఘటనలో లోపల ఎవరైనా చిక్కుకుని ఉంటే వారిని క్షేమంగా బయటకు తీసుకువచ్చేందుకు యుద్ధప్రాతిపదికన సహాయక చర్యలు చేపట్టాలని రాష్ట్ర ప్రభుత్వానికి సూచించారు. ఈ ప్రమాదంలో గాయపడిన క్షతగాత్రులకు మెరుగైన వైద్యం అందించి వారి ప్రాణాలు కాపాడాలని కోరారు. భవిష్యత్తులో ఇలాంటి దుర్ఘటనలు జరగకుండా ఇప్పటికైనా రాష్ట్ర ప్రభుత్వం కమీషన్లకు కక్కుర్తి పడకుండా నిబంధనల మేరకు పనులు జరిగేలా చూడాలని చెప్పారు.కాళేశ్వరం ప్రాజెక్టులో భాగంగా ఒక బ్యారేజీలో కేవలం పిల్లర్ కుంగితే నానా హంగామా చేసిన కాంగ్రెస్ నేతలు తమ ప్రభుత్వ హయాంలో జరుగుతున్న ఈ వరుస వైఫల్యాలపై ఇప్పుడే మంటారని ప్రశ్నించారు.

సుంకిశాల ప్రమాదంలో కాంట్రాక్టర్‌ను కాపాడేందుకు వాస్తవాలు దాచిపెట్టిన ప్రభుత్వం, కనీసం ఎస్ఎల్బీసీ సంఘటనపైనైనా పారదర్శకంగా దర్యాప్తు జరిపి ప్రమాదానికి గల కారణాలను బయటపెట్టాలని డిమాండ్ చేశారు.

షీర్‌జోన్‌లో తవ్వకాల వల్లే ఎస్ఎల్‌బిసి సొరంగ ప్రమాదం

నిమిషానికి 30వేల లీటర్లకు మించి ఉబికి వచ్చిన బురదనీరు

పాలియురేతేన్ గ్రౌట్ నిలువరించపోవడంతో కుప్పకూలిన సొరంగం పైకప్పు

హైదారబాద్, ఫిబ్రవరి 22, ప్రభాతవార్త: షీర్ జోన్ కారణంగా శ్రీశైలం ఎడమగట్టు ప్రమాదం సంభవించి ఉంటుంది. శ్రీశైలం ఎడమగట్టు దోమలపెంట ఇన్‌లెట్ సొరంగంలో తొలిచే పనులు "షీర్‌జోన్" (పెళుసైన రాళ్ళతోకూడిన బురద ప్రాంతం)లో అత్యంత ప్రమాదకర పరిస్థితులతో పోటిపడుతూ తొలుస్తుండగా మూడు మీటర్ల మేరకు పై కప్పు కిందపడి భారీ ప్రమాదం శనివారం సంభవించింది. దోమలపెంట ఇన్‌లెట్‌లో టన్నెల్ బోర్‌వెల్ మిషన్‌తో జనవరి 30న ట్రయల్ రన్ పనులు నిర్వహించగా నిమిషానికి పదివేల లీటర్ల బురదనీరు సొరంగం పైనుంచి కిందివరకు ఉబికిరావడం గమనించారు.సుమారు 18మీటర్ల వరకు అత్యంత పెళుసైన,కోతకుగురయ్యే డక్టిలోషీర్ జోన్ ఉండటంతో పాలియురేతెన్ గ్రౌట్ చేస్తూ వెంటవెంటనే బురదనీటిని నిలిపి తొలిచే పనులు ముందుకు తీసుకెళ్ళాలని నిపుణులు నిర్ణయించారు. 18 మీటర్ల వరకు 74 ఎంఎం హోల్స్‌వేసి 32ఎంఎం స్టీల్‌రాడ్ ఉపయోగించి గ్రౌట్ చేయాలని ట్రయల్‌రన్ సందర్భంగా నిపుణులు నిర్ణయించుకొన్నట్లు తెలిసింది. గత వారం రోజులుగా దాదాపు 20మీటర్ల వరకు తవ్వుతూ పాలియురేత్‌గ్రౌట్ చేస్తూ ఉన్నారు.శనివారం ఉదయం ఎనిమిది గంటలకు సొరంగంలో పనులు నిర్వహిచడానికి వెళ్ళిన కార్మికులు టన్నెల్ బోరింగ్ మిషన్ ఆన్‌చేశారని తెలిసింది.పాలియురేతేన్ గ్రౌట్ నిలువరించపోవడంతో నీరు మట్టి లీక్ అవడంతో మూడ మీటర్ల వరకు ప్రికాస్ట్‌సెగ్మంట్‌లైనింగ్ కుప్పకూలి పోయినట్లు అందులోంచి బయటపడ్డ కార్మికులు తెలిపారు. టీబీఎం ఆపరేటర్ ప్రమాదాన్ని ముందే పసిగట్టారు. టన్నెల్ బోరింగ్ మిషన్ వెనుక ఉన్న 42 మంది బయటికి పంపారు. టన్నెల్ లోపల 8 మంది చిక్కుకున్నారు. టన్నెల్‌లో యూపీ, ఝార్ఖండ్ వాసులు చిక్కుకున్నారు. మిషన్‌కు ముందున్న 8 మంది లోపల చిక్కుకున్నారు. టన్నెల్‌లో యూపీ, ఝార్ఖండ్ వాసులు చిక్కుకున్నారు. ఇద్దరు ఇంజినీర్లు, ఇద్దరు మిషన్ ఆపరేటర్లు, నలుగురు కూలీలు ఉన్నారు. 8 మందిని ప్రాణాలతో రక్షి ంచేందుకు తీవ్రంగా కృషి చేస్తున్నాం. 14 కిలోమీటర్ల లోపల ఉన్నందున సహాయకచర్యలు క్లిష్టంగా మారాయి. టన్నెల్‌లో చిక్కుకున్న వారిని రక్షి ంచేందుకు 3ఎన్‌డిఆర్‌ఎఫ్ బృందాలు ఘటనా స్థలానికి చేరుకున్నాయి. విజయవాడ నుంచి 2, హైదరాబాద్ నుంచి వచ్చిన ఒక ఎన్డీఆర్‌ఎఫ్ బృందం రంగంలోకి దిగింది. రాత్రికి భారత సైన్యం కూడా చేరుకుంటుందని మంత్రి ఉత్తమ్ తెలిపారు. లోపల 8 మంది బతుకున్న సమాచారం ఇప్పటివరకు తెలియదని మంత్రి పేర్కొన్నారు. సొరంగ ప్రమాదాల్లో దేశంలో కీలకమైన నిపుణుల సహకారంతోబాధితులను రక్షి ంచేం దుకు కృషి చేస్తున్నాం. ఎస్ఎల్‌బిసి ఔట్‌లెట్ పనులు టిబిఎం మరమ్మతుకు గురికావడంతో దశాబద కాలంగా నిలిపివేశారు. అమెరికా నుంచి బేరింగ్‌లు ఇండియాకు రావడంతో మన్నెవారిపల్లి నుంచి కూడా ఔట్‌లెట్ పనులు ఏప్రిల్‌లో మొదలుపెట్టే అవకాశముంది.

రాష్ట్ర కొత్త బడ్జెట్ 3.05 లక్షల కోట్లు?

వ్యవసాయానికి రూ.42 వేల కోట్లు

ఆరు గ్యారంటీల కోసం భారీ కేటాయింపులు

2025-26 వార్షిక బడ్జెట్‌పై కసరత్తు

రికార్డు స్థాయికి తెలంగాణ వార్షిక అంచనాలు

హైదరాబాద్, ఫిబ్రవరి 22, ప్రభాతవార్త: ఏప్రిల్ నెలతో ప్రారంభమయ్యే 2025-26 ఆర్థిక సంవత్సరానికిగాను రాష్ట్ర వార్షిక అంచనా బడ్జెట్ దాదాపు రూ.3.05 లక్షల కోట్లుగా ఉండే అవకాశాలు ఉన్నాయి. ప్రస్తుత ఆర్థిక సంవత్సరం 2024-25 అంచనా బడ్జెట్ రూ.2.91 లక్షల కోట్లుతో రాష్ట్ర ప్రభుత్వం ప్రవేశ పెట్టగా, ఈసారి అంతకంటే ఎక్కువగా ఉంటుందని ఆర్థిక శాఖ అధికారవర్గాలు చెబుతున్నాయి. రాష్ట్ర చరిత్రలో తొలిసారిగా ఇంత భారీ మొత్తంలో బడ్జెట్ ఉండటం విశేషం. ఇదే సమయంలో ఈ బడ్జెట్‌లో వ్యవసాయానికి అత్యంత ప్రాధాన్యతన ఇవ్వనుంది. ఈ మేరకు ఈ కొత్త బడ్జెట్‌లో వ్యవసాయ రంగానికి రూ.42 వేల కోట్లు కేటాయించేందుకు కసరత్తు జరుగుతోంది. ఈ మేరకు దీనికి సంబంధించిన ప్రతిపాదనలను ఇప్పటికే వ్యవసాయ శాఖ అధికారులు ప్రభుత్వానికి సమర్పించారు. ఈ మొత్తంలో రైతు భరోసాకు సుమారు రూ.18 వేల కోట్లు, రైతు బీమాకు రూ.1,500 కోట్లు పోను మిగిలిన రూ.20 వేల కోట్లలో ఎక్కువ భాగం వేతనాలు చెల్లింపులకు కేటాయించనున్నట్లు తెలుస్తోంది.నప్రస్తుతం బడ్జెట్ రూపకల్పనలో ఆర్థిక శాఖ నిమగ్నమైంది. మరోపక్క డిప్యూటీ సీఎం మల్లు భట్టి విక్రమార్క బడ్జెట్ శాఖల ప్రతిపాదనలపై ప్రీ బడ్జెట్ సమావేశాలు నిర్వహిస్తున్నారు. ఈ నేపథ్యంలో ఇందుకు అనుగుణంగా ప్రభుత్వ సంక్షేమ పథకాలు, అభివృద్ధి కార్యక్రమాలు, అప్పుల కిస్తీలు, వాటి వడ్డీల కింద అధిక నిధులు కేటాయిస్తోంది. ప్రధానంగా ఆరు గ్యారంటీల్లో చేయూత పెన్షన్, మహాలక్ష్మి లో స్కీంలో భాగమైన మహిళలకు నెలకు రూ.2,500 పథకాలు అమలు చేసేందుకు అవసరమైన నిధులు కేటాయిస్తోంది. ఏటా రాష్ట్ర ఆదాయం, తలసరి ఆదాయం పెరుగుతూ వస్తోంది. జీఎస్డీపీ కూడా పెరిగింది. నాన్ టాక్స్ రెవెన్యూ మినహా వివిధ శాఖల్లోనూ ఆదాయం ఆశాజనకంగా ఉంది. అదేవిధంగా కేంద్రం నుంచి పన్నుల శాతం పెరగడం, వచ్చే ఏడాది మరింత పెరుగుతుందని అంచనా వేస్తున్నది. రిజిస్ట్రేషన్ల ద్వారా వచ్చే ఆదాయం తగ్గలేదు. భూముల అమ్మకాల విషయంలో మినహా మిగిలిన వాటిల్లో ఆదాయం అంచనాకు అనుగుణంగా సమకూరుతోందని ఆర్థిక శాఖ అధికారులు చెబుతున్నారు. ప్రస్తుత ఆర్థిక సంవత్సరం జనవరి చివరి నాటికి ప్రభుత్వం ప్రవేశపెట్టిన అంచనాలో రూ.1,82,437 కోట్ల ఆదాయం వచ్చింది. అంచనా వ్యయంలో 66.57 శాతం నమోదైంది. గతేడాది కంటే 1.8 శాతం తక్కువగా ఉంది. ఫిబ్రవరి, మార్చి నెలల్లో కనీసం 15-18 శాతం ఇంకా ఆదాయం వస్తుందని అంచనా వేస్తుండగా, గతేడాది కంటే ఈసారి అధికంగానే ఆదాయం వస్తుందని భావిస్తున్నారు. ప్రభుత్వానికి వచ్చే పన్నులు ఎక్కువగా ఫిబ్రవరి చివరి వారం, మార్చి నెలల్లోనే వస్తాయని తెలుస్తోంది.

నకిలీ సర్టిఫికెట్లతో 'వ్యవసాయ' ఉద్యోగాలు!

ఇద్దరి అరెస్ట్, రిమాండ్‌కు తరలింపు

గద్వాల, ఫిబ్రవరి 22, ప్రభాతవార్త : అగ్రికల్చర్ డిప్లొమా చదవకుండా చదివినట్టు నకిలీ సర్టిఫికెట్స్ పొంది వాటి ద్వారా వ్యవసాయ శాఖలో ఉద్యోగం పొందిన వ్యక్తి, పరీక్షలు వ్రాసిన వ్యక్తిని పోలీసులు శనివారం అరెస్టు చేశారు. అరెస్ట్ చేసి వారి నుండి నకిలీ సర్టిఫికెట్స్ స్వాధీనం చేసుకున్నారు. ఈ సందర్భంగా గద్వాల పట్టణ పోలీస్ కార్యాలయంలో విలేకరులతో డిఎస్పీ మొగులయ్య మాట్లాడుతూ వ్యవసాయ శాఖలో నకిలీ సర్టిఫికెట్స్‌లతో ఉద్యోగాలు పొందిన వారి ముద్దాయిల వివరములు తెలిపారు. గద్వాల డిఎస్పి వై.మొగులయ్య ఈ సందర్భంగా మాట్లాడుతూ... ఏ 1 గా కట్రావత్ నరేష్ తండ్రి కట్రావత్ లాల్య, ఇతను ఏఈఓ (అగ్రికల్చర్ ఎక్స్టెన్షన్ ఆఫీసర్) లింగోటం తాండ, గ్రామము అచ్చంపేట మండలం, నాగర్‌కర్నూల్ జిల్లా, ఏ 2 గా పెరుమళ్ళ నాగరాజు తండ్రి పెరుమళ్ళ నరసింహ, అగ్రికల్చర్, రాయవరం క్యాంపు గ్రామము, లింగాల మండలం నాగర్‌కర్నూల్ జిల్లా, ఏ 3 గా బాలకృష్ణ ప్రిన్సిపల్ మిర్యాలగూడ పట్టణానికి చెందిన ముగ్గురు ముద్దాయి వివరాలు తెలియపరిచారు. నకిలీ సర్టిఫికెట్స్‌ల ద్వారా వ్యవసాయ శాఖలో ఉద్యోగం పొందిన వ్యక్తులుగా 1.నరేష్, 2.జగదీష్, 3.శివ శంకర్, 4.రవీందర్, 5. జెరూపుల డాక్యగా గుర్తించామన్నారు.

వ్యవసాయ శాఖ లో కాట్రవత్ నరేష్ అనే వ్యక్తి డిప్లొమా చదువకుండా నకిలీ డిగ్రి సర్టిఫికేట్స్ పొంది వాటి ద్వారా ఏఈఓ గ్రేడ్ 2 గా సెలక్షన్ అయి, గద్వాల నియోజకవర్గం, గట్టు మండలం, పెంచికలపాడు గ్రామము నందు ఒక సంవత్సరం, మల్దకల్ మండలము నందు ఒక సంవత్సరం డ్యూటీ చేసి తర్వాత తనకు డిప్యుటేషన్ పై 2019 మార్చి నెల నందు లింగాల మండలము కోమటికుంట గ్రామానికి బదిలీ పై వెళ్లడం జరిగిందన్నారు. ఇంటలిజెన్స్ డిపార్టుమెంటు వారు తమ విచారణలో సదరు కాట్రవత్ నరేష్ ఏఈఓ గ్రేడ్ 2 తాను డిప్లొమా ఇన్ అగ్రికల్చర్ ఇంజనీరింగ్ ను గవర్నమెంట్ పాలిటెక్నిక్ కాలేజి గాజీపూర్, ఉత్తర ప్రదేశ్ నందు చదివి పాస్ అయినట్లు సమర్పించిన డిప్లొమా సర్టిఫికేట్ నకిలీది అని, అట్టి కాలేజి నందు డిప్లొమా ఇన్ అగ్రికల్చర్ ఇంజనీరింగ్ బ్రాంచ్ లేదని కమీషనర్ అండ్ డైరెక్టర్ అఫ్ అగ్రికల్చర్, తెలంగాణా ప్రభుత్వానికి తెలిపినట్లు తెలిసినదన్నారు. సదరు కాట్రవత్ నరేష్ నకిలీ సర్టిఫికేట్ సమర్పించి ఉద్యోగమూ లో చేరి తేది 28.01.2017 నుండి 31.12.2023 వరకు ప్రభుత్వమును మోసము చేసి జీతము తీసుకున్నాడన్నారు. నరేష్ తేది 01.01.2024 నాడు జాబు కు రాజీనామా చేశాడని ఈ విషయం పై సిహెచ్ సంగీతలక్ష్మి ఎమ్మెస్సీ అగ్రికల్చర్ అసిస్టెంట్ డైరెక్టర్ ఆఫ్ అగ్రికల్చర్ గద్వాల వారు గద్వాల టౌన్ పోలీస్ స్టేషన్ నందు తేదీ 15.03.2024 న దరఖాస్తు చేయగా కేసు నమోదు చేసి విచారణ చేయగా, నరేష్ తో పాటు, జగదీష్, శివ శంకర్, రవీందర్, జెరూపుల డాక్య మరికొంతమంది ప్రిన్సిపాల్ బాలకృష్ణ కు డబ్బులు చెల్లించి డిప్లొమా చదువకుండా చదివినట్లు నకిలీ సర్టిఫికేట్స్ పొంది వాటి ద్వారా ఉద్యోగాలు పొందినారని, కొంత మంది వాటి ద్వారా ఎగ్జామ్స్ రాసినట్లు తెలిసిందని తేదీ 21.02.2025 న నేరస్తులు అయిన నరేష్ ను పిజెపి క్యాంప్ గద్వాల దగ్గర, నాగరాజు ను అతని గ్రామంలో అదుపులోకి తీసుకొని వారి నుండి నకిలీ అగ్రికల్చర్ డిప్లొమా సర్టిఫికెట్స్‌లను స్వాధీనం చేసుకొని అరెస్ట్ చేసామన్నారు. ఇందుకు సంబందించిన మిగతా వారిని పట్టుకొని తరువాత వివరములు తెలియజేస్తాము అని అన్నారు. అగ్రికల్చర్ డిప్లొమా నకిలీ సర్టిఫికెట్లను పొందడానికి ఒక్కొక్క ధ్రువపత్రనికి 90 వేల నుండి 1,20,000 వేల రూపాయలు పెట్టి నిందితులు కొనుగోలు చేసినట్లు డి.ఎస్.పి మొగులయ్య మీడియా ముందు వెల్లడించారు. ఉత్తరప్రదేశ్ లోని, పరిదాపూర్, గాజీపూర్ యూనివర్సిటీ నుండి అగ్రికల్చర్ డిప్లొమా సర్టిఫికెట్లు పొందినట్లు నిర్ధారణకు రావడం జరిగిందని ఇందులో ప్రధానంగా ఉన్న వ్యక్తి నుంచి అన్ని కోణాలలో దర్యాప్తు చేసి మిగతా నకిలీ సర్టిఫికెట్లు పొందిన వారిని కూడా త్వరలో పట్టుకుంటామని విచారణ అనంతరం పూర్తి వివరాలు త్వరలో వెల్లడిస్తామని గద్వాల డిఎస్పి మొగులయ్య అన్నారు. మీడియా సమావేశం అనంతరం నిందుతులను మీడియా ముందు ప్రవేశపెట్టారు గద్వాల పోలీసులు. ఈ కార్యక్రమంలో డిఎస్పి వై.మొగులయ్యతో పాటు గద్వాల సర్కిల్ ఇన్స్పెక్టర్ టంగుటూరు శ్రీను, గద్వాల టౌన్ ఎస్ఐ కళ్యాణ్ రావు తదితరులు ఉన్నారు.

మీడియాతో మాట్లాడుతున్న డిఎస్పీ మొగులయ్య సిఐ, ఎస్సైలు

మేడిగడ్డ మరమ్మతులు వెంటనే చేపట్టాలి

సిఎం రేవంత్‌రెడ్డికి మాజీ ఎంపి వినోద్ లేఖ

ప్రభాతవార్త ప్రధాన ప్రతినిధి, హైదరాబాద్, ఫిబ్రవరి 22: మేడిగడ్డ బరాజ్‌కు వెంటనే మరమ్మతులు చేపట్టాలని మాజీఎంపీ వినోద్‌కుమార్ డిమాండ్ చేశారు. కాలయాపన చేయకుండా పనులు ప్రారంభించాలన్నారు. ఇప్పటికే వేలాది ఎకరాల్లో పంటలు ఎండిపోతున్నాయని చెప్పారు. మేడిగడ్డతో సంబంధం లేకుండా ప్రాణిహిత నుంచి నీటిని ఎత్తిపోసి.. పంటలను కాపాడేందుకు యుద్ధప్రాతిపదికన చర్యలు తీసుకోవాలన్నారు. ఈ మేరకు ముఖ్యమంత్రి రేవంత్‌రెడ్డికి శనివారం బహిరంగ లేఖ రాశారు.నీళ్లు ఇవ్వలేమని చెప్పడం ప్రభుత్వ వైఫల్యమేశ్రీరాంసాగర్ ప్రాజెక్టు కింద ఉన్న ఆయకట్టుకు యాసంగి పంటకు మీరు నీళ్లు ఇవ్వలేమని గత డిసెంబర్

ఆట

హాకీ ప్రో లీగ్‌లో భారత్‌కు మరో విజయం

3-1తో ఐర్లాండ్‌పై గెలుపు

న్యూఢిల్లీ: అంతర్జాతీయ హాకీ సమాఖ్య ప్రొలీగ్‌లో భారత పురుషుల జట్టుకు మరో విజయం లభించింది. భువనేశ్వర్‌లో జరిగిన మ్యాచ్‌లో హర్మన్‌ప్రీత్ సింగ్ నాయకత్వంలోని టీమిండియా 3-1 గోల్స్ తేడాతో ఐర్లాండ్ జట్టును ఓడించింది. భారత్ తరఫున మన్దీప్ సింగ్ (22వ నిమిషంలో), జర్మన్‌ప్రీత్ సింగ్ (45వ నిమిషంలో), సుఖ్జీత్ సింగ్ (58వ నిమిషంలో) ఒక్కో గోల్ చేశారు. ఐర్లాండ్ జట్టుకు జెరెమీ డంకన్ (8వ నిమిషంలో) ఒక గోల్ అందించాడు. మరోవైపు జర్మనీతో జరిగిన మ్యాచ్‌లో భారత మహిళల జట్టు 0-4 గోల్స్ తేడాతో పరాజయం పాలైంది.

కబడ్డీ ఛాంపియన్‌షిప్‌లో.. హర్యానా శుభారంభం

తెలంగాణ, ఆంధ్ర జట్లు ఓటమి

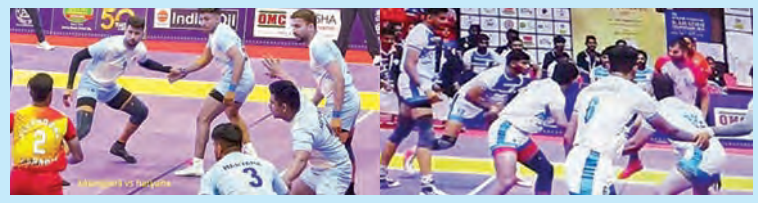

న్యూఢిల్లీ: సీనియర్ జాతీయ కబడ్డీ ఛాంపియన్‌షిప్‌లో డిఫెండింగ్ ఛాంపియన్ హరియాణా శుభారంభం చేసింది. కటక్‌లో ప్రారంభమైన ఈ కబడ్డీ ఛాంపియన్‌షిప్ పోటీల్లో తొలి విజయం హరియాణా దక్కించుకుంది. తెలంగాణ, ఆంధ్రప్రదేశ్ జట్లకు ఓటమి ఎదురవగా, హరియాణాతో పాటు రైల్వేస్, మధ్యప్రదేశ్ జట్లు కూడా భారీ విజయాలతో టోర్నీని ఆరంభించాయి. పూల్ ఎ లో హరియాణా 50-20 స్కోరుతో తెలంగాణ జట్టును ఓడించింది. పూల్ డి లో మధ్యప్రదేశ్ 59-35తో ఆంధ్రప్రదేశ్ ఘనవిజయం సాధించింది. ఇదే పూల్‌లో జరిగిన మరో మ్యాచ్‌లో చండీగఢ్ 40-24తో గుజరాత్‌పై గెలిచింది. అలాగే పూల్ బి లో రైల్వేస్ 59-17తో మణిపూర్‌పై ఏకపక్ష విజయం సాధించగా, పూల్ ఎఫ్ లో ఒడిశా 57-28తో విదర్భపై జయభేరి మోగించింది. ఇక పూల్ సి లో మహారాష్ట్ర 39-35తో కేరళపై పోరాడి గెలిచింది. కాగా జాతీయ కబడ్డీ ఛాంపియన్‌షిప్ టోర్నమెంట్ బరిలో ఉన్న 30 జట్లను ఎనిమిది పూల్స్‌గా విభజించారు. ఆయా జట్లతో ముందుగా ప్రిలిమినరీ మ్యాచ్‌లను నిర్వహిస్తున్నారు. ఒక్కో పూల్ నుంచి రెండేసి జట్ల చొప్పున నాకౌట్ దశకు అర్హత సాధిస్తాయి.

టాప్స్ నుండి వినేశ్, భజరంగ్, శ్రీకాంత్ ఔట్

జాబితాలో తెలంగాణ అమ్మాయి నిఖిత్

న్యూఢిల్లీ: మెగా ఈవెంట్స్‌లో పతక విజేతల్ని తయారు చేయడమే లక్ష్యంగా అమలు చేస్తున్న టార్గెట్ ఒలింపిక్ పోడియం పథకం (టాప్స్) జాబితాను కేంద్ర క్రీడా శాఖ కుదించింది. క్రీడాకారుల ప్రదర్శన ఆధారంగా పారదర్శకంగా ఈ జాబితాను రూపొందించామని, కేవలం ప్రతిభే ప్రామాణికంగా తీసుకున్నట్లు కేంద్రం ప్రకటించింది. ఈ నేపథ్యంలో గతంలో 179 మందికి టాప్స్ కింద ఆర్థిక అండదండలు అందించిన కేంద్రం తాజాగా 94 మందికే చేయూత ఇవ్వనుంది. ఈ పథకం కింద లబ్ధి పొందిన క్రీడాకారుల ప్రదప్రర్శనను సమీక్షించిన క్రీడాశాఖ దాదాపు సగం మందికి కోత పెట్టింది. ఈ 94 మంది జాబితాలో 42 మంది రెగ్యులర్ అథ్లెట్లు కాగా, 52 మంది పారా అథ్లెట్లు ఉన్నారు. పారిస్ పారాలింపిక్స్‌లో విశేష ప్రతిభ కనబరిచిన పారా అథ్లెట్లు 7 స్వర్ణాలు సహా 29 పతకాలు సాధించారు. దీంతో క్రీడా శాఖ దివ్యాంగ అథ్లెట్లకు టాప్స్‌లో పెద్దపీట వేసింది. గతంలో 78 మం దితో ఉన్న రెగ్యులర్ అథ్లెట్లలో చాలా మందిని తప్పించింది. ఇక గోల్ఫ్, స్విమ్మింగ్, టెన్నిస్‌లలో ఏ ఒక్కరికి టాప్స్‌లో చోటు దక్కలేదు. మేటి రెజ్లర్లు వినేశ్ ఫొగాట్, బజరంగ్ పూనియాలను టాప్స్ నుంచి పక్కకు తప్పించింది. రెజ్లింగ్ నుంచి వీడ్కోలు తీసుకున్న వినేశ్ రాజకీయాల్లోకి వచ్చి హరియాణా అసెంబ్లీ ఎన్నికల్లో పోటీచేసి గెలిచింది. అలాగే డోప్ టెస్టులకు గైర్హాజరు అయ్యాడనే కారణంగా జాతీయ డోపింగ్ నిరోధక సంస్థ (నాడా) బజరంగ్‌పై 4ఏళ్లు నిషేధం విధించింది. అథ్లెటిక్స్‌లో నిరాశజనక ప్రదర్శన వల్ల 30 మందిలో ఇప్పుడు ముగ్గురితో సరిపెట్టింది. చాంపియన్ జావెలిన్ త్రోయర్, స్టార్ అథ్లెట్ నీరజ్ చోప్రా, స్టీపుల్‌చేజర్ అవినాశ్ సాబ్లే, లాంగ్ జంపర్ శ్రీశంకర్‌లకు మాత్రమే టాప్స్‌లో చోటు దక్కింది. కాగా తెలంగాణ రైజింగ్ స్టార్, ప్రపంచ చాంపియన్ నిఖత్ జరీన్, టోక్యో ఒలింపిక్స్ కాంస్య విజేత లవ్లీనా బొర్గొహైన్‌లు ఇద్దరూ మహిళా బాక్సర్లకే టాప్స్‌లో లబ్ధి చేకూరనుంది. గతంలో 8 మంది బాక్సర్లుండగా ఈసారి కేవలం ఇద్దరే ఇద్దరికి చోటు దక్కింది. షట్లర్లలో కిడాంబి శ్రీకాంత్, డబుల్స్ స్పెషలిస్ట్ అశ్విని పొన్నప్పలను పక్కన బెట్టిన క్రీడాశాఖ సింధు, ప్రణయ్, లక్ష్యసేన్, డబుల్స్ అగ్రశ్రేణి జోడీసాత్విక్స్వ సాయిరాజ్-చిరాగ్ షెట్టిలను జాబితాలో కొనసాగించింది.

నేడే హై ఓల్టేజ్ మ్యాచ్

భారత్ v/s పాక్

న్యూఢిల్లీ: ఐసీసీ నిర్వహించే ఏ టోర్నమెంట్‌లో అయినా భారత్-పాకిస్థాన్ మ్యాచ్‌కు ఉండే హైప్ వేరు. ఈ హై వోల్టేజ్ మ్యాచ్ కోసం ఈ రెండు జట్ల అభిమానులే కాదు, వరల్డ్ వైడ్‌గా క్రికెట్ ఫ్యాన్స్ ఎదురుచూస్తుంటారు. తాజాగా దాయాది దేశాలు మరో సమరానికి సిద్ధమయ్యాయి. ఈ క్రమంలో ఛాంపియన్స్ ట్రోఫీ-2025లో భారత్ నేడు కీలక మ్యాచ్ ఆడనుంది. దుబాయ్ వేదికగా ఈ నెల 23న జరిగే ఈ మ్యాచ్‌లో భారత్, పాక్ అమీతుమీ తేల్చుకోనున్నాయి. 2017 ఫైనల్ ఓటమికి ప్రతీకారం తీర్చుకోవాలన్న కసితో భారత్ బరిలోకి దిగుతోంది. ఈ టోర్నీలో తొలి మ్యాచ్‌లో బంగ్లాదేశ్‌పై నెగ్గిన టీమిండియా అదే జోష్‌తో పాకిస్తాన్‌తో సమరానికి రెడీ అవుతోంది. కెప్టెన్ రోహిత్ శర్మ టచ్‌లోకి రాగా, శుభ్‌మన్ గిల్ ఫుల్ ఫామ్‌లో ఉన్నాడు. పాకిస్తాన్‌పై మంచి ట్రాక్ రికార్డ్ ఉన్న విరాట్ కోహ్లీ ఈసారి కూడా చెలరేగితే భారీ స్కోర్ ఖాయం. ఇక బౌలింగ్ దళం మరోసారి రాణిస్తే టీమిండియాకు తిరుగు ఉండదు. మరోపక్క ఈ మ్యాచ్‌లో టీమిండియాలో ఓ కీలక మార్పు చేయాలనే దిశగా భారత్ క్రికెట్ కంట్రోల్ బోర్డు ఆలోచన చేస్తోంది. బంగ్లాదేశ్‌తో జరిగిన మ్యాచ్‌లో మూడు వికెట్లు తీసిన హర్షిత్ రాణాను పక్కన పెట్టే విషయమై తర్జన భర్జన పడుతోంది. రాణా స్థానంలో మిస్టరీ స్పిన్నర్ వరుణ్ చక్రవర్తికి అవకాశం ఇస్తే ఎలా ఉంటుందనేదానిపై చర్చ సాగుతోంది. బంగ్లాతో మ్యాచ్‌లో పేసర్లే అధికంగా వికెట్లు తీసినప్పటికీ, స్పిన్నర్లు టీమిండియా గెలుపులో ప్రధాన పాత్ర పోషించారు. అలాగే షమీకి జతగా హార్దిక్ పాండ్యాను రెండో పేసర్గా వినియోగించుకునే అవకాశం కనిపిస్తోంది. బంగ్లాదేశ్ మ్యాచ్‌లో పేసర్ల కంటే స్పిన్నర్లే పొదుపుగా బౌలింగ్ చేసిన విషయాన్ని గమనంలో పెట్టుకుంటోంది. వీటిని దృష్టిలో ఉంచుకునే భారత్ కీలకమైన పాకిస్తాన్ మ్యాచ్‌లో నలుగురు స్పిన్నర్లతో బరిలోకి దిగుతుందనేదానిపై భారత్ క్రికెట్ బోర్డు పరిశీలిస్తోంది. ఇదే సమయంలో పాకిస్తాన్ పరిస్థితి భిన్నంగా ఉంది. ఈ మ్యాచ్ పాక్‌కు చావో రేవో కానుంది. ఈ మ్యాచ్‌లో పాక్ ఓడితే ఇక అంతే. తాజాగా ఈ ఛాంపియన్స్ ట్రోఫీ టోర్నీని భారత్ ఇప్పటికే విజయంతో ప్రారంభించగా, పాకిస్తాన్‌కు తొలి మ్యాచ్‌లో ఓటమి ఎదురైంది. ఈ బాధలో ఉండగానే స్టార్ బ్యాటర్ ఫకర్ జమాన్ దూరమయ్యాడు. ఈ పరిస్థితుల్లో బలమైన భారత్‌ను ఢీ కొట్టేందుకు రెడీ అవుతోంది. అయితే ఈ మ్యాచ్‌లో పాకిస్థాన్ ఓడితే ఇర టోర్నీ నుంచి ఇంటిముఖం పట్టాల్సిందే. దీంతో భారత్‌ను ఓడించేందుకు టీమ్ సభ్యులను పాకిస్తాన్ క్రికెట్ బోర్డు సమాయుత్తం చేస్తోంది.

గెలిచే మ్యాచ్‌లో ఓడిన రాయల్ ఛాలెంజర్స్

మహిళల ప్రీమియర్ లీగ్: ముంబయి ఇండియన్స్ గెలుపు

న్యూఢిల్లీ: వుమెన్స్ ప్రీమియర్ లీగ్-2025లో ముంబై ఇండియన్స్ చేతిలో 4 వికెట్ల తేడాతో రాయల్ ఛాలెంజర్స్ బెంగుళూరు ఓటమిపాలైంది. వరుసగా రెండు విజయాల తర్వాత బెంగుళూరుకు తొలి ఓటమి ఎదురైంది. హర్మన్‌ప్రీత్ కౌర్ (50) అద్భుత ప్రదర్శనతో జట్టును నడిపించగా, అమన్‌జోత్ కౌర్ చివర్లో మెరుపు షాట్లతో మ్యాచ్‌ను ముగించింది. శనివారం ముంబై ఇండియన్స్‌తో జరిగిన ఉత్కంఠ పోరులో ఆఖరి వరకు పోరాడినప్పటికీ, చివరి బంతికి ముందే ముంబై లక్ష్యాన్ని చేరుకొని 4 వికెట్ల తేడాతో గెలిచింది. ముందుగా బ్యాటింగ్ చేసిన బెంగుళూరు 20 ఓవర్లలో 7 వికెట్ల నష్టానికి 167 పరుగులు చేసింది. ఎల్లిస్ పెర్రీ (81 పరుగులు, 43 బంతుల్లో 11 ఫోర్లు, 2 సిక్స్‌లు) అద్భుత హాఫ్ సెంచరీతో చెలరేగింది. రిచా ఘోష్ (28 పరుగులు, 25 బంతుల్లో 3 ఫోర్లు, 1 సిక్స్), స్మృతి మంధాన (26 పరుగులు, 13 బంతుల్లో 4 ఫోర్లు, 1 సిక్స్) మెరుగైన స్టార్ట్ ఇచ్చినప్పటికీ, చివర్లో భారీ స్కోరు చేయడంలో జట్టు విఫలమైంది. ముంబై బౌలర్లలో అమన్‌జోత్ కౌర్ (3/22) అద్భుత బౌలింగ్‌తో మూడు కీలక వికెట్లు పడగొట్టింది. షబ్నిమ్ ఇస్మైల్, నాట్ సీవర్ బ్రంట్, హీలీ మాథ్యూస్, సాంస్క్రిత్ గుప్తా తలో వికెట్ తీసి బెంగుళూరు స్కోరును పరిమితం చేశారు. ఇక 168 పరుగుల లక్ష్యంతో బరిలోకి దిగిన ముంబై ఇండియన్స్ 19.5 ఓవర్లలో 6 వికెట్ల నష్టానికి 170 పరుగులు చేసి విజయాన్ని అందుకుంది. హర్మన్ ప్రీత్ కౌర్ (50 పరుగులు, 38 బంతుల్లో 8 ఫోర్లు, 1 సిక్స్) హాఫ్ సెంచరీతో జట్టును నడిపించింది. నాట్ సీవర్ బ్రంట్ (42 పరుగులు, 21 బంతుల్లో 9 ఫోర్లు) మెరుపు ఇన్నింగ్స్ ఆడింది. చివర్లో అమన్‌జోత్ కౌర్ (34 నాటౌట్, 27 బంతుల్లో 2 ఫోర్లు, 2 సిక్స్‌లు) కీలకంగా రాణించింది. రాయల్ ఛాలెంజర్స్ బౌలర్లలో జార్జియా వేర్‌హామ్ (3/21) మూడు వికెట్లు తీయగా, కిమ్ గార్త్ (2/30) రెండు వికెట్లు తీసింది. ఆఖరి ఓవర్‌కు ముంబైకి 6 పరుగులే అవసరమయ్యాయి. బెంగుళూరు బౌలర్ ఎక్తా బిస్త్ తొలి నాలుగు బంతుల్లో కేవలం 4 పరుగులే ఇచ్చింది. కానీ కమలి ఐదో బంతిని బౌండరీకి తరలించి ముంబై విజయాన్ని ఖరారు చేసింది.

వాణిజ్యం

లక్ష కోట్లపైనే ఎఫ్‌పిఐ విక్రయాలు..

ముంబై, ఫిబ్రవరి 22: దేశీయ స్టాక్ మార్కెట్‌ను గత కొన్నాళ్లుగా వరుస నష్టాలు వెంటాడుతున్నాయి. మధ్యలో లాభాల్లోకి వచ్చినా, మెజారిటీ సెషన్లలో నష్టాల పరంపర కొనసాగుతోంది. దీనికి కారణమేంటని అడిగితే వెంటనే గుర్తుకొచ్చేది విదేశీ సంస్థాగత ఇన్వెస్టర్లు (ఎఫ్‌పిఐ) విక్రయాలు. కొత్త యేడాదిలో ఇప్పటికే రూ.లక్ష కోట్ల పైనే నిధులను వీరు ఉపసంహరించుకున్నట్లు గణాంకాలు చెబుతున్నాయి. గతేడాది డిసెంబరులో దేశీయ ఈక్విటీ మార్కెట్లో రూ.15,446 కోట్ల విలువైన షేర్లను కొనుగోలు చేసిన ఎఫ్‌పిఐలు, ఈ యేడాది జనవరిలో రూ.78,027 కోట్ల విలువైన షేర్లను విక్రయించారు. ఫిబ్రవరి నెలలో ఇప్పటి వరకు రూ.23,710 కోట్ల విలువైన షేర్ల విక్రయాలు జరిపారు. మొత్తంగా రూ.1.01 లక్షల కోట్ల విలువైన షేర్లను విక్రయించినట్లు నేషనల్ సెక్యూరిటీస్ డిపాజిటరీ లిమిటెడ్ (ఎన్ఎస్‌డిఎల్) వెల్లడించింది. గతవారం ఈ అమ్మకాల విలువ రూ.2,437.04 కోట్లుగా ఉండగా, అంతకు ముందు వారం ఈ మొత్తం రూ.13,930.48 కోట్లుగా ఉంది. గత వారం ఎఫ్‌పిఐల అమ్మకాలు తగ్గడం వెనుక ఎయిర్ టెల్ బ్లాక్ డీల్ కారణమని మార్కెట్ నిపుణులు చెబుతున్నారు. విదేశీ ఇన్వెస్టర్లు తరలిపోవడానికి వివిధ కారణాలు ఉన్నాయి. భౌగోళిక అనిశ్చిత పరిస్థితులు, అమెరికాలో బాండ్ రాబడులు పెరగడం వంటివి కారణాలుగా మార్కెట్ విశ్లేషకులు పేర్కొంటున్నారు. అమెరికా అధ్యక్షుడిగా డొనాల్డ్ ట్రంప్ మరోసారి అధికార పగ్గాలు చేపట్టిన నేపథ్యంలో అక్కడి ఆర్థిక వ్యవస్థతను బలోపేతం చేయగలరన్న విశ్వాసం కూడా నెలకొనడం భారత్ వంటి అభివృద్ధి చెందిన మార్కెట్ల నుంచి ఎఫ్‌పిఐలు తరలిపోవడానికి ప్రధాన కారణమని అంచనా వేస్తున్నారు. ఒకసారి ప్రపంచ ఆర్థిక వ్యవస్థ స్థిరత్వం కనిపిస్తేనే ఎఫ్‌పిఐల పునరాగమనం సాధ్యమవుతుందని అనలిస్టులు చెబుతున్నారు. అప్పటి వరకు స్టాక్ మార్కెట్ల నుంచి నిధులు ప్రవాహం కొనసాగే అవకాశం ఉందని పేర్కొంటున్నారు.

తరిగిపోతున్న అదానీ, అంబానీ సంపద!

ముంబై, ఫిబ్రవరి 22: కొంతకాలంగా స్టాక్ మార్కెట్లు భారీగా పడిపోతున్నాయి. ఈ తరుణంలో దిగ్గజ పారిశ్రామిక వేత్తలు భారీగా నష్టాలను ఎదుర్కొవాల్సి వస్తుంది. వారి కంపెనీల షేర్లు పతనం అవుతుండడమే దీనికి కారణం. 2025లో ఇప్పటి వరకు ఎక్కువగా నష్టపోయిన వారిలో భారత్‌కు చెందిన గౌతమ్ అదానీ రెండో స్థానంలో ఉన్నారు. అపర కుబేరుడు ఎలాన్ మస్క్ ఏకంగా రూ.3 లక్షల కోట్లు నష్టపోయాడు. అదానీ గ్రూప్ అధినేత గౌతమ్ అదానీ 2025లో ఇప్పటి వరకు అంటే దాదాపు 50 రోజుల వ్యవధిలో 11.9 బిలియన్ డాలర్ల సంపదను కోల్పోయారు. భారత కరెన్సీలో చూస్తే సుమారు లక్ష కోట్లుగా ఉంటుంది.ఇప్పుడు ఆయన మొత్తం సంపద రూ.5.75 లక్షల కోట్లకు పరిమితం అయ్యింది. ప్రస్తుతం సంవత్సరంలో అత్యధికంగా సంపదను కోల్పోయిన వారిలో అదానీరెండోస్థానంలో ఉన్నట్లు బిలియనీర్స్ ఇండెక్స్ తెలిపింది. ప్రపంచ కుబేరుల జాబితాలో గౌతమ్ అదానీ ఏకంగా 23వస్థానానికి పడిపోయారు. 2023లో హిండెన్‌బర్గ్ రిపోర్ట్ వెలువడక ముందు అదానీ ఒక దశలో ప్రపంచంలోనే అత్యంత ధనవంతుల్లో ఏకంగా రెండవ స్థానానికి కూడా చేరారు. రిపోర్టు తర్వాత ఒకదశలో టాప్ 30అవతలికి చేరారు. ఆ తర్వాత క్రమంగా పుంజుకుంటూ వస్తున్నారు. 2025లో అత్యధికంగా నష్టపోయిన వారిలో అగ్రస్థానంలో ప్రపంచంలోనే అత్యంత ధనవంతుడైన టెస్లా, స్పెస్‌ఎక్స్, ఎక్స్ అధినేత ఎలాన్ మస్క్ ఉన్నారు. ఈ యేడాదిలో మస్క్ సంపద సుమారు రూ.3 లక్షల కోట్లు తగ్గి ఇప్పుడు 397 బిలియన్ డాలర్లుగా ఉంది. ఇది భారత కరెన్సీలో రూ.34 లక్షల కోట్ల వరకు ఉంటుంది. భారత దిగ్గజ పారిశ్రామికవేత్త, అత్యంత ధనవంతుడు రిలయన్స్ ఇండస్ట్రీస్ అధినేత ముకేష్‌అంబానీ బిలియనీర్స్ జాబితాలో 17వస్థానంలో నిలిచారు. అంబానీ సందప సుమారు రూ.25వేల కోట్లుతగ్గింది. దీంతో ఇప్పుడు రూ.7.50 లక్షల కోట్లకు పడిపోయింది. ఇక ఐటి సంస్థ హెచ్‌సిఎల్ టెక్నాలజీస్ అధినేత శివ్ నాడార్ సంపద రూ.39వేల కోట్లు పడిపోయి ప్రస్తుతం రూ.3.32 లక్షల కోట్లు ఉంది. ప్రపంచ అపర కుబేరుల్లో మస్క్ తొలి స్థానంలో ఉండగా, ఆ తర్వాత వరుసగా మెటా చీఫ్ మార్క్ జుకర్ బర్గ్, అమెజాన్ ఫౌండర్ జెఫ్‌జెబోస్, ఒరాకిల్ ఫౌండర్‌లారీ ఎల్లిసన్ ఉన్నారు.

భారీగా పెరగనున్న సిగరెట్ ధరలు

ముంబై, ఫిబ్రవరి 22: 2026 మార్చి 31 నాటికి ఈ ఉత్పత్తులపై పరిహార సెస్ (కంపెన్సేషన్ సెస్‌రాష్ట్రాలకు చెల్లించే పన్ను విధానం)ను దశలవారీగా ఎత్తివేయాలని ప్రభుత్వం భావిస్తోంది. ప్రతిపాదిత విధానం ద్వారా ప్రజారోగ్య సమస్యలను పరిష్కరిస్తూ పన్ను ఆదాయాన్ని కొనసాగించాలని లక్ష్యంగా పెట్టుకున్నట్లు అధికారులు తెలిపారు. ప్రస్తుతం అందుబాటులో ఉన్న సమాచారం ప్రకారం.. గతంలో 25శాతం జిఎస్‌టి తగ్గించినప్పటికీ, ప్రస్తుతం 40శాతానికి పెంచే ఉద్దేశ్యం ఉందని చెబుతున్నారు. ప్రభుత్వాలు ఆదాయ కొరతను ఎదుర్కొన్నప్పుడు లేదా ఎక్కువ ఆదాయం అవసరమైనప్పుడు, వారు మొదట చూసేది ధూమపానం చేసేవారిని, మద్యపానం చేసేవారిని ఈ ఏడాది బడ్జెట్‌లో కేంద్ర ప్రభుత్వం ఆదాయపు పన్ను మినహాయింపులను అందించింది. దీనివల్ల ప్రభుత్వానికి పన్ను వసూళ్లు స్వల్పంగా తగ్గుతాయని భావిస్తున్నారు. అదేవిధంగా, పొగాకు ఉత్పత్తులపై పరిహార సెస్ వచ్చే ఏడాదితో ముగుస్తుంది. దీనివల్ల ప్రభుత్వానికి పన్ను ఆదాయం కూడా తగ్గవచ్చు. దీనిని భర్తీ చేయడానికి, ప్రభుత్వం పొగాకు ఉత్పత్తులపై బిళీగిని పెంచబోతోంది. ఇలా జీఎస్టీ పెంచినట్లయితే సిగరేట్ల ధర భారీగా పెరిగే అవకాశం ఉంది. మానవ ఆరోగ్యానికి హానికరమైన పొగాకు, మద్యం ఉత్పత్తులను ప్రమాదకరమైన వస్తువులుగా పరిగణిస్తారు. ఈ వస్తువులపై ఎక్కువ పన్ను విధిస్తారు. దీని వలన ప్రజలు వాటిని కొనకుండా నిరుత్సాహపడతారు. ప్రపంచ ఆరోగ్య సంస్థ సిఫార్సు ప్రకారం, సిగరెట్లపై 75 శాతం పన్ను విధించాలి. భారతదేశంలో 28శాతం జిఎస్‌టితో సహా, సిగరెట్లపై మొత్తం పన్ను 53 శాతంగా ఉన్నాయి. ఇందులో 5శాతం పరిహార సెస్ కూడా ఉంటుంది. ఎక్సైజ్ సుంకం, జాతీయ విపత్తు నిధి సుంకంతో సహా మొత్తం పన్ను రేటు 10శాతం. ఇది 52.7 శాతం అవుతుంది. ఈ పొగాకు ఉత్పత్తులపై జీఎస్టీని గరిష్టంగా 40 శాతానికి పెంచడంతో పాటు అదనపు ఎక్సైజ్ సుంకాన్ని విధించాలని కూడా జీఎస్టీ కౌన్సిల్ పరిశీలిస్తున్నట్లు తెలుస్తోంది. ఒక సర్వే ప్రకారం.. దేశంలో సిగరెట్ తాగే వారి సంఖ్య 27 కోట్లకు పైగా ఉంది. పొగాకు ఉత్పత్తులపై పన్నుల ద్వారా ప్రభుత్వానికి రూ.80,000 కోట్లకు పైగా ఆదాయం వస్తుంది.

గోల్డ్ ఇటిఎఫ్‌లతో రాబడుల వెల్లువ

ముంబై, ఫిబ్రవరి 22: భారతదేశంలో బంగారాన్ని ఎక్కువగా ఆభరణాల రూపంలోనే కొనుగోలు చేస్తూ ఉంటారు. భారతీయులు బంగారాన్ని సురక్షితమైన ఆస్తిగా, ద్రవ్యోల్బణ ప్రమాదాలకు వ్యతిరేకంగా ఒక రక్షణగా పరిగణిస్తారు. భారతదేశంలో బంగారు ఆభరణాల డిమాండ్ నిరంతరంతగ్గుతోంది. ప్రపంచ బంగారు మండలి డేటా ప్రకారం దేశంలో బంగారు ఆభరణాల డిమాండ్ 2022లో 600టన్నుల నుంచి 2024లో 563 టన్నులకు పడిపోయింది. భారత దేశంలో బంగారం ధర నిరంతరం పెరుగుతోంది. పెరిగి రూ.9,225కోట్లకు చేరుకుంది. గోల్డ్ ఈటీఎఫ్‌లను సాధారణ ఈక్విటీల మాదిరిగా స్టాక్ ఎక్స్ఛేంజ్ ద్వారా కొనుగోలు చేయవచ్చు, అమ్మవచ్చు. పెట్టుబడిదారులు వాటిపై ఎటువంటి మేకింగ్ ఛార్జీలు చెల్లించాల్సిన అవసరంలేదు. బడి మొత్తం మొత్తాన్ని ఎటువంటి కోతలేకుండా పెట్టుబడిగా ఉపయోగించుకోవచ్చు. 2024కేంద్ర బడ్జెట్‌లో, భారత ఆర్థిక మంత్రి నిర్మలా సీతారామన్ బంగారు ఈటీఎఫ్‌లపై దీర్ఘకాలిక మూలధన లాభాలు కేవలం 12నెలలు ఉంచుకుంటే ఇండెక్సేషన్ లేకుండా ఫ్లాట్ 12.5శాతం రేటుతో పన్ను విధిస్తామని ప్రకటించారు. గతంలో గోల్డ్ ఈటీఎఫ్‌లపై ఎల్‌టీసీజీ మూడు సంవత్సరాలకుపైగా ఉంచితే ఇండెక్సేషన్‌తో 20శాతంపన్ను విధించేవారు. మరోవైపు ఎల్‌టీసీజీ ప్రయోజనాలకు అర్హత సాధించడానికి ఆభరణాలు, కడ్డీలు, నాణేలు వంటి భౌతిక బంగారాన్ని 24 నెలల హోల్డింగ్ వ్యవధి వరకు ఉంచుకోవాలి. దీనివలన ఆభరణాల కొనుగోలు ఖరీదైనదిగా మారింది. అంతేకాకుండా ఆభరణాలపై 1012శాతం అదనపు తయారీ ఛార్జీలుఉన్నాయి, వీటిని ఈ ఆభరణాలను అమ్మితే ఈ సొమ్ము తిరిగిరాదు. అలాగే యువ పెట్టుబడిదారులు ఇకపై ఆభరణాలను పెట్టుబడి ఆస్తిగా భావించడంలేదు. ఈ నేపథ్యంలో డిజిటల్ గోల్డ్‌లో పెట్టుబడికి ముందుకు వస్తున్నారు. భారతదేశంలో పెట్టుబడిదారులకు గోల్డ్‌ఈటీఎఫ్‌లు ప్రముఖ పెట్టుబడి మార్గంగా మారుతున్నాయి. అసోసియేషన్ ఆఫ్ మ్యూచువల్ ఫండ్ ఇన్ ఇండియా డేటా ప్రకారం గోల్డ్ ఈటీఎఫ్‌లలోకి నికర ఇన్‌ఫ్లో 2024లో 216శాతం మధ్య తేడాను గుర్తించడంలో కస్టమర్‌లకు సహాయపడటం ఈ విధానం లక్ష్యం. ఆర్బీఐ బ్యాంక్ 'బ్యాంకుడాట్‌ఇన్' డొమైన్‌ను ప్రత్యేక ఇంటర్నెట్ డొమైన్‌ను అమలు చేస్తుంది. ఈ డొమైన్ పేరు నమోదు ఈ సంవత్సరం ఏప్రిల్ నుండి ప్రారంభ మవుతుంది. ఇది

బ్యాంకులపై సైబర్ దాడులకు ఇక చెక్

ముంబై, ఫిబ్రవరి 22: ఆర్థిక సేవల కోసం డిజిటలైజేషన్ మరింత వేగవంతమైంది. ప్రజలకు మెరుగైన సేవలు అందించేందుకు టెక్నాలజీని మరింత అభివృద్ధి అవుతోంది. అయితే టెక్నాలజీ పెరిగే కొద్ది సైబర్ మోసాలు కూడా అంతే జరుగుతున్నాయి. ఎంతో మంది డిజిటల్ మోసాలకు గురవుతున్నారు. అయితే ఈ బ్యాంకింగ్ రంగంలో సైబర్ మోసాలను అరికట్టేందుకు ఆర్బీఐ చర్యలు చేపడుతూనే ఉంది. ఇప్పుడు ఆర్బీఐ మరో కీలక నిర్ణయం తీసుకుంది. భారతీయ రిజర్వ్ బ్యాంక్ (ఆర్‌బిఐ) భారతీయ బ్యాంకుల కోసం ప్రత్యేకమైన 'బ్యాంకు డాట్‌ఇన్' డొమైన్‌ను ప్రవేశపెట్టింది. ఆన్‌లైన్ భద్రతను మెరుగుపరచ డం, ఫిషింగ్ దాడులను తగ్గించడం, డిజిటల్ బ్యాంకింగ్, చెల్లింపు వ్యవస్థలను మరింత బలోపేతం చేయనుంది. ఆర్థిక మోసాలను అరికట్టడానికి భారతీయ బ్యాంకుల కోసం ప్రత్యేక 'బ్యాంకు డాట్‌ఇన్' ఇంటర్నెట్ డొమైన్‌ను ప్రారంభించినట్లు రిజర్వ్ బ్యాంక్ ఆఫ్ ఇండియా (ఆర్‌బిఐ) గవర్నర్ సంజయ్ మల్హోత్రా ఇటీవల ప్రకటించారు. భారతీయ బ్యాంకుల కోసం రిజర్వ్ బ్యాంక్ ప్రత్యేక ఇంటర్నెట్ డొమైన్ బ్యాంకుడాట్‌ఇన్‌ను అమలు చేయబోతోంది. ఈ విధానం ఏప్రిల్ 2025 నుండి అమలులోకి వస్తున్నట్లు ఆయన వెల్లడించారు. చట్టబద్ధమైన బ్యాంకింగ్ వెబ్‌సైట్‌లు, మోసపూరిత వెబ్‌సైట్‌ల బ్యాంకింగ్ మోసాలను నివారించడంలో సహాయపడుతుంది. దీని తరువాత ఆర్థిక రంగానికి 'ఈ కొత్త డొమైన్‌ను స్వీకరించనున్నారని ఆర్బీఐ గవర్నర్ సంజయ్ మల్హోత్రా అన్నారు. బ్యాంకింగ్ మోసాలను నిరోధించడానికి ఈసంవత్సరం ఏప్రిల్‌లో ఈడొమైన్ కోసం రిజిస్ట్రేషన్ ప్రారంభమవుతుంది. తదనంతరం, ఆర్థిక రంగానికి 'ఎఫ్ఐఎన్ డాట్‌ఇన్' డొమైన్ ప్రారంభించనున్నామని గవర్నర్ తెలిపారు.

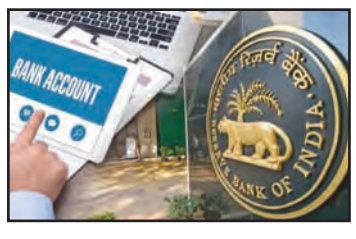

రూ.30వేల కోట్ల పెట్టుబడులకు ప్రణాళికలు

ముంబై, ఫిబ్రవరి 22: కేరళ ఆర్థిక వ్యవస్థకు ప్రోత్సాహకంగా అదానీగ్రూప్ ఐదేళ్ల లో రాష్ట్రంలో రూ.30,000కోట్ల పెట్టుబడులు పెట్టి ప్రణాళికలను ప్రకటించింది. మౌలిక సదుపాయాలను పెంచడం, ఆర్థిక వృద్ధిని పెంచడం, అనేక ఉద్యోగ అవకాశాలను లక్ష్యంగా ఈ పెట్టుబడులు సృష్టించబోతున్నట్లు ఇన్వెస్ట్ కేరళ గ్లోబల్ సమ్మిట్ 2025 సందర్భంగా అదానీ పోర్ట్స్ అండ్ సెజ్ లిమిటెడ్ (ఏపీఎస్ఈజెడ్) మేనేజింగ్ డైరెక్టర్ కరణ్ అదానీ ఈమెరకు ప్రకటన చేశారు. కేరళ ముఖ్యమంత్రి పినరయి విజయన్ ఈ సదస్సును కలిగిఉన్నారు. రూ.20,000 కోట్ల పెట్టుబడిలో అభివృద్ధికి, విటింబం పోర్టు మళ్లించబడుతుంది. అదానీ గ్రూప్ ఇప్పటికే ఈ ప్రాజెక్టులలో